

7

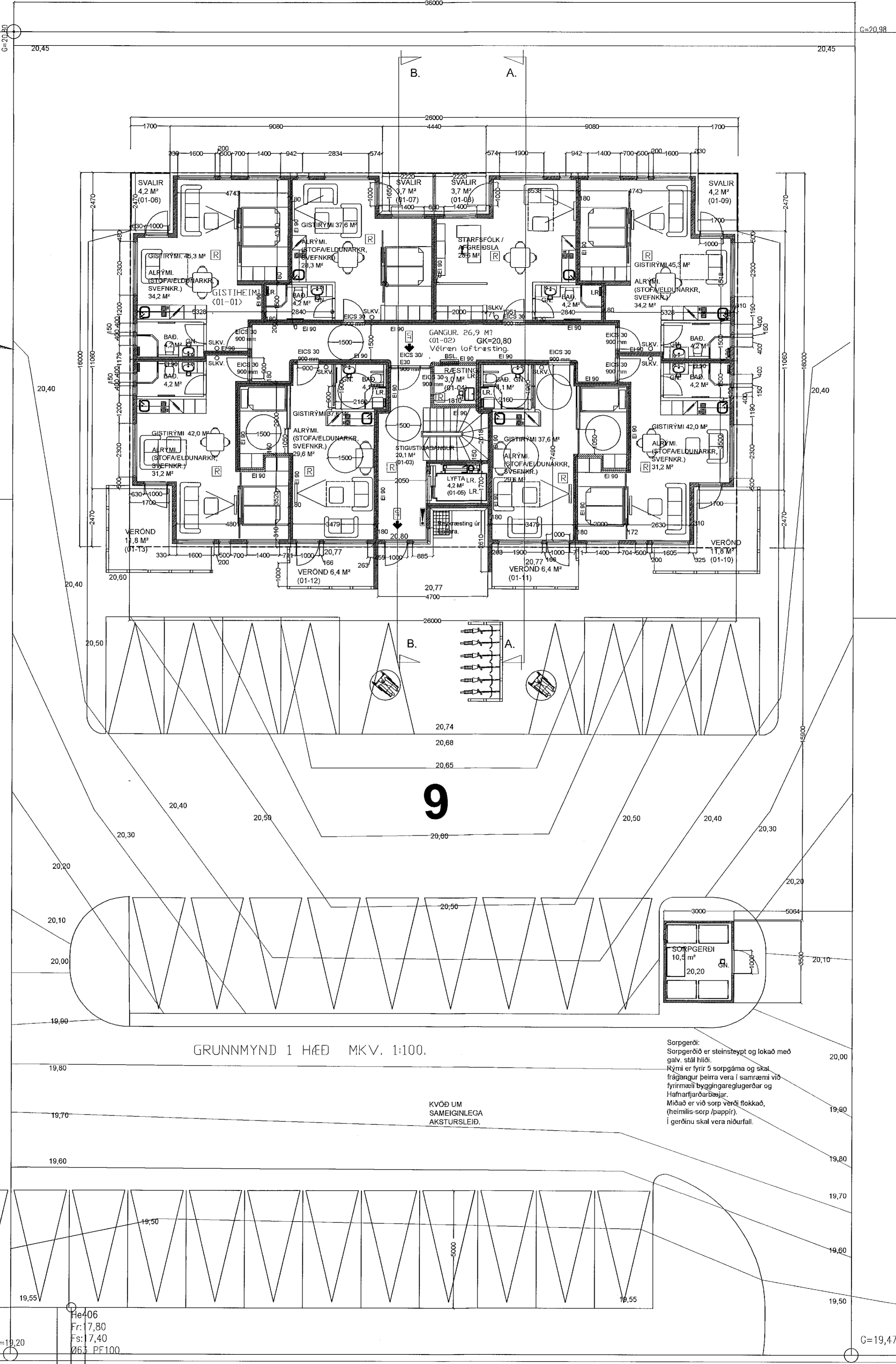
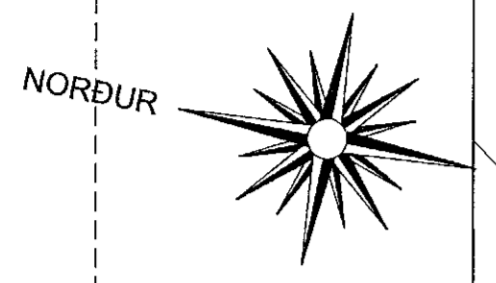

9

3/2 2021  
SJS

GRUNNMYND 1 HÆÐ MKV. 1:100.

KVÓÐ UM  
SAMEIGINLEGA  
AKSTURSLEIÐ.

Sorpgærdi:  
Sorpgærdi er steinsteypt og lokað með  
galv. stál hiti.  
Rými er fyrir 5 sorpgáma og skal  
frágangur þeirra vera í samræmi við  
fyrirmæli byggingareglugerðar og  
Hafnarfarðabæjar.  
Míðað er við sorp. verð flokkað,  
(heimilis-sorp /puppil).  
Í gerðinu skal vera niðurfali.

Breytingar:	Dags:	Tekn:	Yfirl:

NORÐURHELLA 9 HAFNARFIRÐI.  
Landnáúmer: 204722

Aðaluppdráttur. Númer: 001.

Efni: Grunnmynd 1. hæð.  
Mælikvarði: 1:100.  
Frumstærð blaði: A1.  
Teknað: Sig. Þ.  
Yfirfarð: Sig. Þ.  
Dagsetning útgáfu: 11-11-2016  
Verk nr: 00316  
Teikn. nr: 001  
Endursk:

STH. teiknistofan ehf. Strandgötu 11,  
220 Hafnarfirði,  
kt. 510298-2769.  
Sími 5651910,  
teiknistofan@simnet.is.

Sigurður Þorvarðarson byggingateiknari bfi. kt. 141250-4189.

H6-06  
Fr: 7,80  
Fs: 7,40  
06. PF100

C=19,47