

skýringar:

yfirfritsmynd:

verkheiti:

Hringhamar 1

verkhliuti:

snið B-B

mkv.:

1:50

dags.:

22.1.2021

hannað.:

GG,AM

teiknað.:

PRV

bláðstærð.:

A1

dags. breytinga.:

br. (a).:

br. (b).:

br. (c).:

br. (d).:

br. (e).:

br. (f).:

br. (g).:

fylgiskýli.:

Guðmundur Gunnlaugsson, arkitekt FAÍ
kt: 190554-3419
Teiknistofan Archus sif, Stórhöfða 17,
110 Reykjavík. s: 567 7735 gsm: 898 7894
gg@archus.is - www.archus.is

samb.:

teikn.nr.:

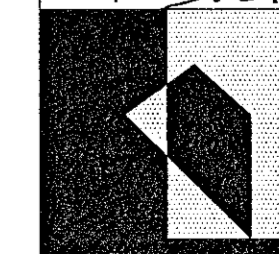

S14

Tjörupappi eldsóðinn á steypta plötu, tvö lög.
100+100mm rökþolin einangrun (ZF5). Neðra lagið með rásum að neðan
í stefnu valshalla að niðurflokkum, víkilaft.
Valnspóinn dükur er lagður ofan á einangrun.
Fergj með þakmáli 40/60. Halli að niðurflokkum tekinn í plötu.

tvöfalt ásóðilð þakpappulag-POLYGLUM (í gráum lit með steinmúning)
vatnshelli á plötu. Reykúga 75x75cm (t.d. frá byko), eða sambærilegt
sjá sérhæfingu ark. Tengir handvirkum rólum landsdyr. Loftunarskúfur
vegna þrýtingaþjónunar í lyftustökkum, 1% af flatarmáli stokks

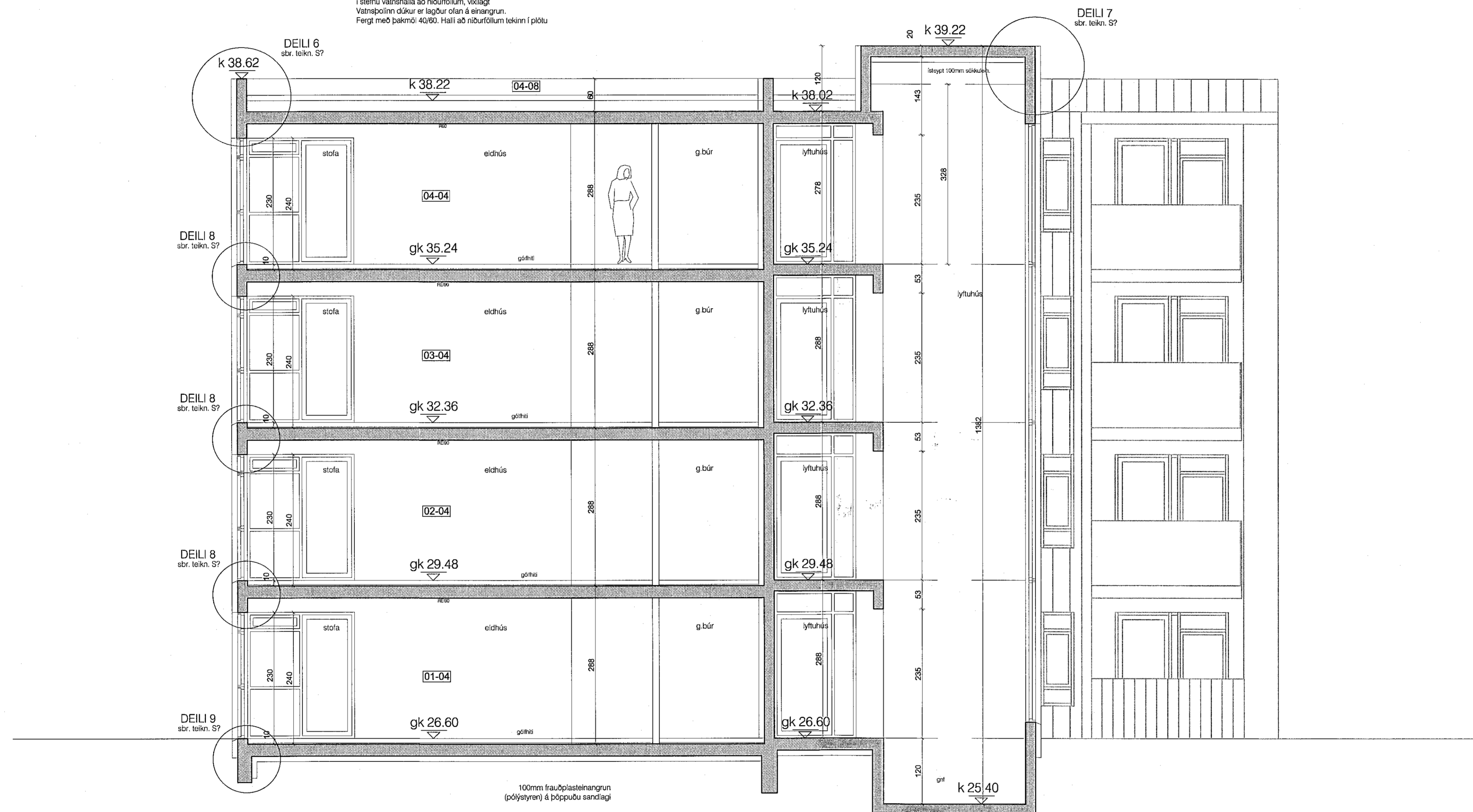

snið B-B