

LYKILMYND

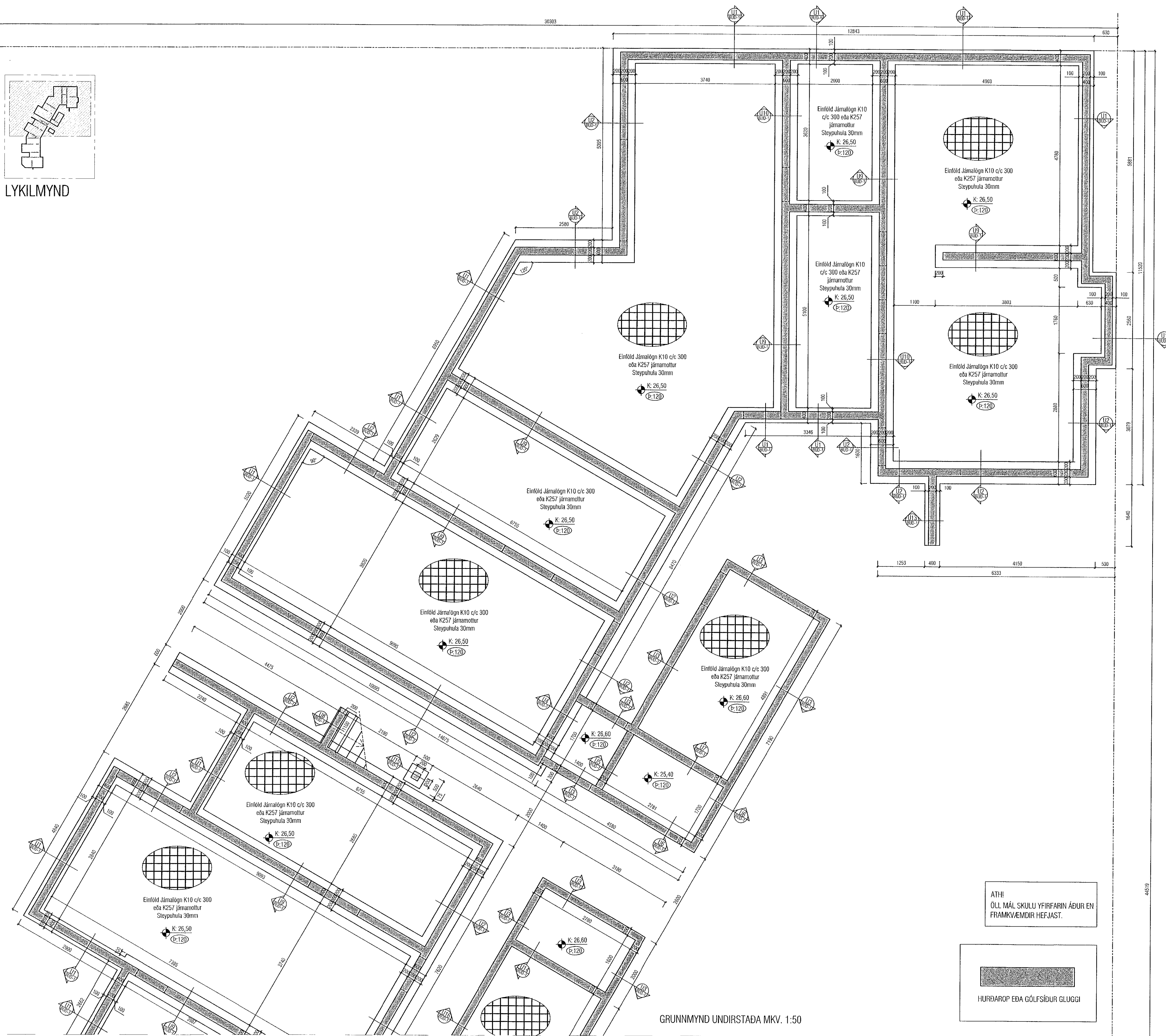

GRUNNMYND UNDIRSTAÐA MKV. 1:50

ATH!
ÖLL MÁL SKULU YFIRFARIN ÁÐUR EN FRAMKVÆMDIR HEFJAST.

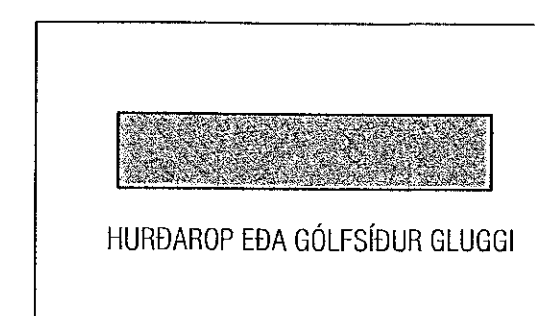

HURÐARÖP EÐA GÓLFSDUR GLUGGI

Samþykkt þann

22. feb. 2021

F.H. byggingarfulltrúans í Hafnarfirði
Sigurður Steinar Jónsson

Útgáfa	Lýsing	Dags.
-		
-		
-		
-		
-		

ALMENNT, JÁRNABENDING:

GRUNNBENDING Í NEDRI BRÚN:
Sjá lína á viðkomandi plötu.
Járn spanna alla plötuna og skýrillengt yfir ásetur milliveggja. Neðribrúarjárn skal skeyta yfir ásetum.

GRUNNBENDING Í EFRRI BRÚN:
K10 c/c 200 í þöður altn.
Efnibrúarjárn skal skeyta á hafi.

Einnig gildir

Járn með heilli línu í neðri brún. ———
Járn með sléttli línu í efri brún. - - - - -

ATH!
ÖLL JÁRN SEM ERU TEIKNUÐ INN Á GRUNNMYND KOMA AUKALEGA VIÐ GRUNNBENDINGU.

Skýringar:
Á teikningu B-01 eru almennar skýringar og öll lágmarks ákvæði varðandi steypu og bendistál L.d. frágangur á járnnum kringum op og brúnir og fl.

Uppgefnir kótar eru steypukótar. Upplýsingar um valnshalla og hvort kótar eru endanlegir, sjá arkitekt.
Um nákvæma stærð og staðsetningu einstakra byggingahluta. Sjá nánar á sérteikningum aðalhönnuðar.
Göt og rautar (sjá lagnateikn.)

ATH!
Leiðbeiningar um yfirhæð á plötum og bitum er á skýringablaði B01

ATH!
Heimilt er að nota járnabakka, með sama járnagnni og fyrirskrifað er á uppdráttum, í stað lengjárnna úr veggjum í plötur.

ATH!
Steypuhúla í úlveggjum og útiplötum skal vera 30 mm. Sjá nánar á skýringablaði B01.

VEKTOR
- hönnun og ráðgjöf -
Síðumúla 3, 108 Rvk, s: 554-6650 / 897-5363

HRINGHAMAR 1, HAFNARFIRÐI

Undirstöður
Grunnmynd 1/2

Hannaf.	Út.	Telning	EBHO	Töln. n.
Dagsetning	05.02.21	Miv.	1:50	BU-1

Sigurður Hafsteinsson K1. 090859-7749
Byggingstækniráðgjafi
Netfang: sigurdur@vektor.is

Samþykkt hönnuð
[Signature]

Samþykkt aðalhönnuð / samþykkt hönnuð:
[Signature]