

Samþykkt þann
22. feb. 2021
F.h. byggingarfulltrúans í Hafnarfjarðar
Sigurður Steinar Jónsson I

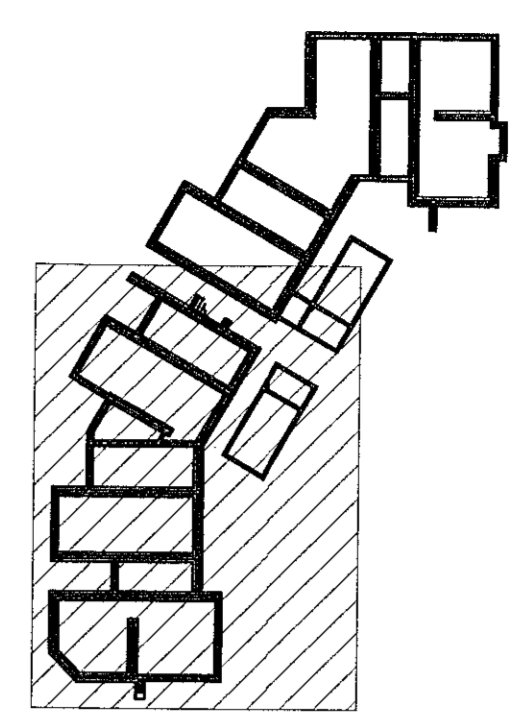

LYKILMYND 1:500

| Útgáfa | Lýsing | Dags. |
|--------|--------|-------|
| - | | |
| - | | |
| - | | |
| - | | |

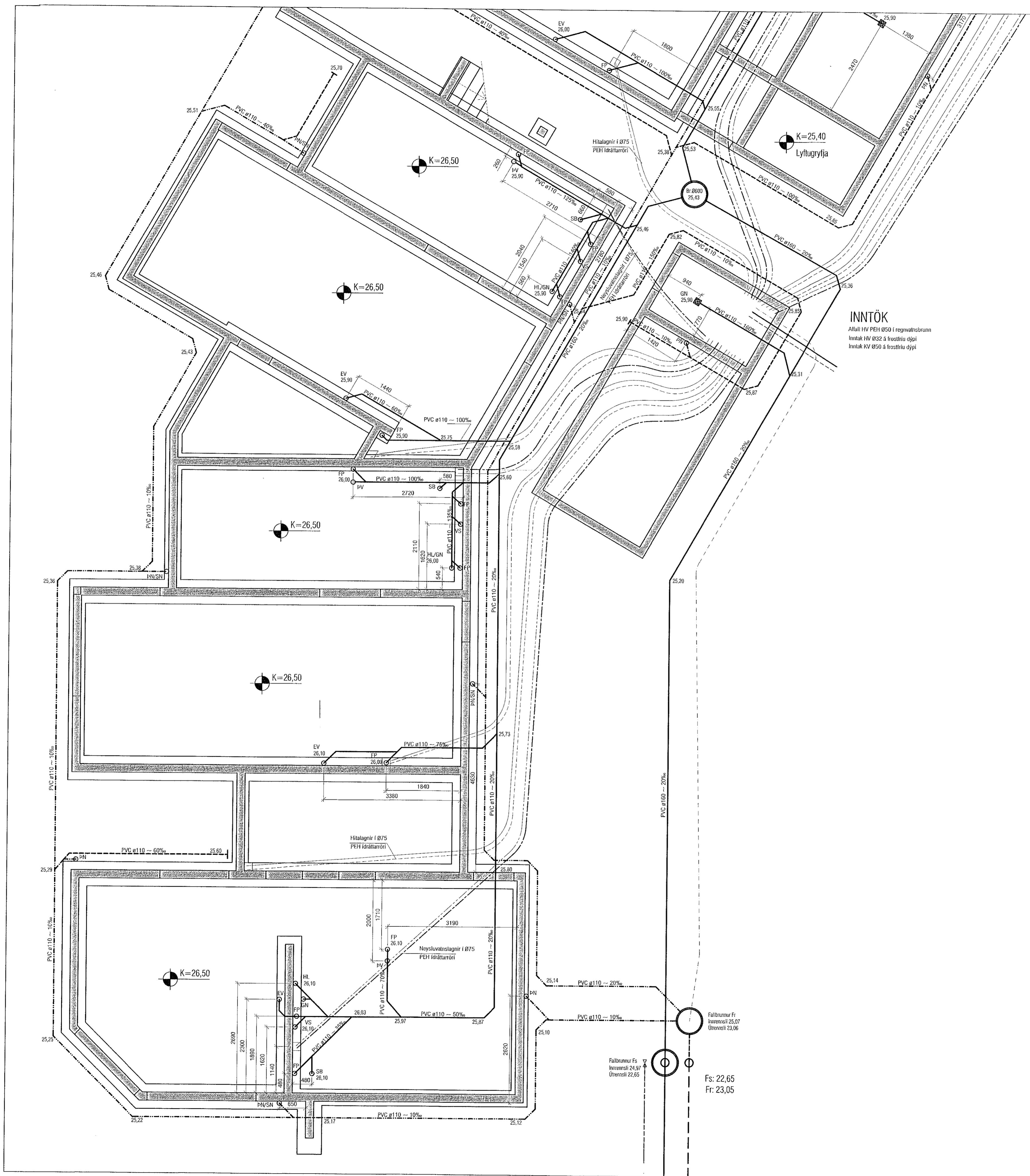

INNTÖK
Aflali HV PEH 050 í regnvatnsbrunn
Lutak HV 032 á frostfrjá dýpi
Lutak KV 050 á frostfrjá dýpi

ATH!
NF í lóð eru á sérteikningu

Undir botn og utaná veggj lyftugryfju er settur vatnsheldur tjórudúkur og því ekki drenað sérstaklega. Sjá nánar á burðarþolsteikn.

VEKTOR
- hönnun og ráðgjöf -
Siðunáta 3, 108 Rvk, s: 554-6650 / 897-5363

Hringhamar 1, Hafnarfjörður

Lagnir-grunnlaginn
Grunnmynd I

| | | |
|--|-------------|------------|
| Hannað SH/EPK | Teiknað MMA | Blátt. nr. |
| Dagsetning 04.02.2021 | Másk. 1:50 | L-03 |
| Sigurður Halsteinsson hl. 030659-7749 Byggingstæknisráðgjafi Netfang: sigurdur@vektor.is | | |

Sáttvottun:

Samþykkt af byggingarfulltrúnum / samráðgjafnum: