

HAFNARBORG - REYNDARTEIKNINGAR

STRANDGATA 34 - 220 - HAFNARFIRÐI

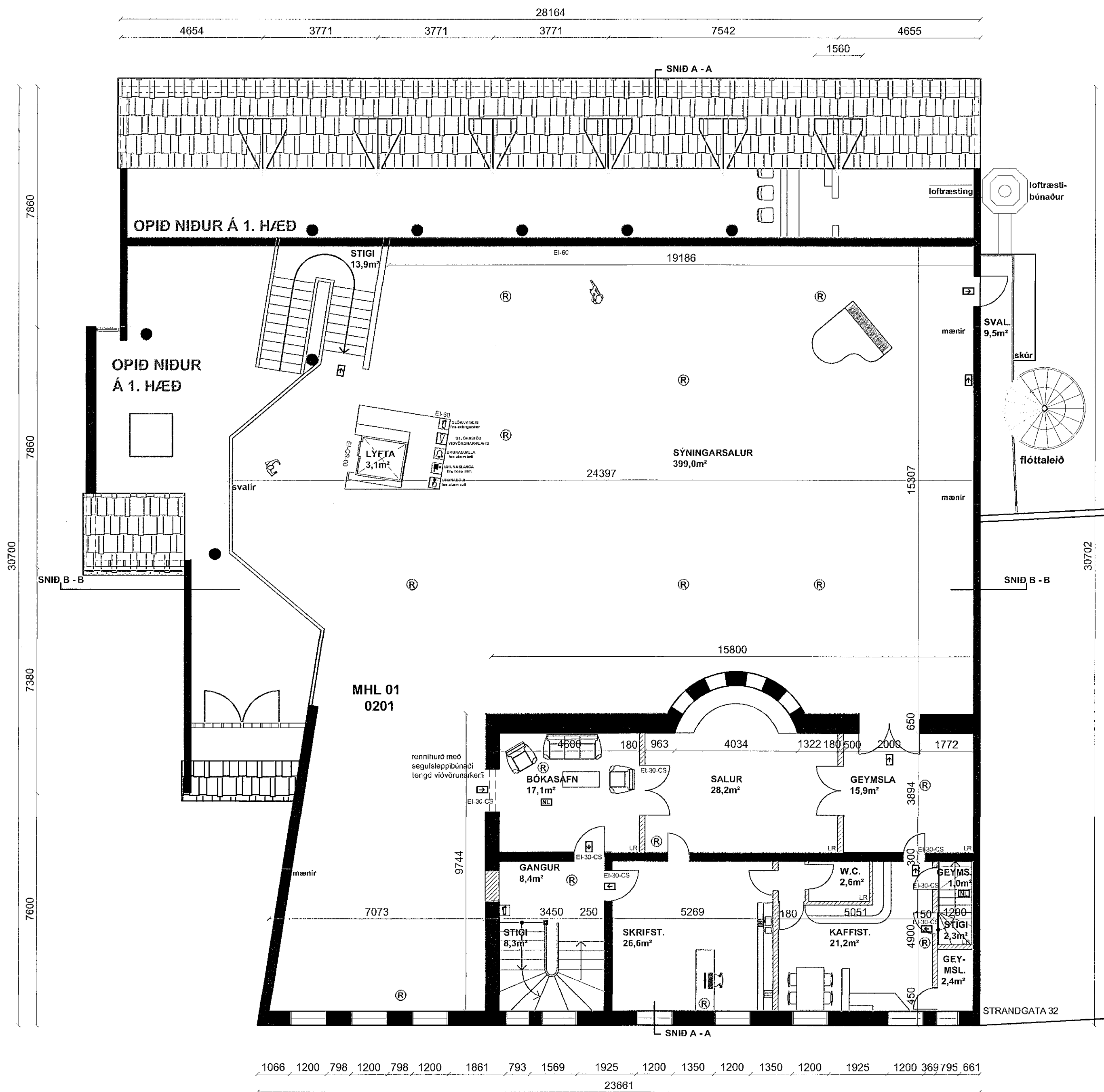

GRUNNMYND 2. HÆÐAR - MKV 1:100

BRUNAVARNIR: Eftirfarandi brunahönnun og brunavarnarlýsing er gerð af Brunahönnun slf (mat nr. 20/234) í júní 2020. Til grundvallar lausnum brunavarna er byggingarreglugerð nr. 112/2012 og 350/2013 með síðari breytingum eins og unnt er miðað við að um eldra húsnæði er að ræða sem ekki er verið að breyta. Verið er að gera reyndarteikningar (aðaluppdrætti) með innviðum brunavörnum fyrir allt húsið. Ekki er um að ræða frokar brunavarnarskrú. **FLÖKKUN OG NOTKUN BYGGINGAR:** Byggingin er að stærstum hluta í notkunarlokki 2 skv. byggingarreglugerð. Rými í kjallara og þriðju hæð og skrifstofur á annari hæð eru í notkunarlokki 1. Í kjallara eru geymslur, verkstæði og tæknirými. Á fyrstu hæð er veitingastaður og fundarsalur, sýningarsalur og móttaka fyrir sýningarsal á annari hæð. Á annari hæð eru sýningarsalur og skrifstofur. Á þriðju hæð eru gestavinnustofa og skrifstofa. **BRUNAHÖLFUN - ALMENNT:** Stíghúsið í eldra húsi verður sér brunahöf. Loftrásir verða sér brunahöf, bæði í kjallara og annari hæð (sem þjónar sýningarsal).

Kjallari: Gangur og stigi milli kjallara og fyrstu hæðar er sér brunahöf. Geymslur í kjallara eru sér brunahöf. Verkstæði í kjallara eru sér brunahöf. **Fyrsta hæð:** Veitingarsalur á fyrstu hæð er sér brunahöf. Eldhúsið fyrir veitingasal er sér brunahöf. Sýningarsalur á annari hæð og móttaka á fyrstu hæð er sér brunahöf. Skrifstofur á annari hæð eru sér brunahöf. **Þriðja hæð:** Gestavinnustofa og skrifstofa er sér brunahöf.

BURDARVIRKI: Hæðaskil eru talin vera a.m.k. REI90. Brunamóttæða aðalburðarvirja er a.m.k. R90. Brunamóttæða burðarvirkis þaks í nýri hluta (sýningarsal) er talið vera a.m.k. R60. Brunamóttæða burðarvirkis þaks í eldri hluta hússins er talið vera a.m.k. R30. **KLÆÐNINGAR:** Klæðningar verða skv. ÍST EN 13501. Innanhúsklæðningar verða í flokki 1 (K10 B,s1-d0) og gólfefni í flokki G (Df-s1). Utanhúsklæðningar eru í flokki 1 (K10 B,s1-d0). Þakklæðningar eru í flokki B(roof) (2).

FLÖTTALEIÐIR: **Kjallari:** Frá stærri geymslur í kjallara eru tveir óháðar flöttaleiðir. Frá verkstæði eru tveir óháðar flöttaleiðir. Önnur flöttaleiðin er í gegnum veitingasal. Áður samþykkt lausn. **Fyrsta hæð:** Frá veitingastað eru tveir óháðar flöttaleiðir. Önnur flöttaleiðin er í gegnum veitingasal. Áður samþykkt lausn. Hámarksföldi í veitingastað er 60 manns. Frá sýningarsalfundarsal eru tveir óháðar flöttaleiðir. Frá sýningarsal eru tveir óháðar flöttaleiðir. **Önnur hæð:** Frá sýningarsal eru a.m.k. þrjú flöttaleiðir, ein niður opinu stíga og úti, ein út á svalir og um hringstíga og ein inn í stíghúsið í eldra húsi. Með stíghúsið í sýningarsal á annari hæð er 130 manns miðað við 4 m² á mann skv leiðbeiningu HMS nr. 9.5.7. Frá skrifstofum er flöttaleið inn í stíghúsið og hins vegar um sýningarsal. **Þriðja hæð:** Frá gestavinnustofu er flöttaleið um BO út á þak en einnig um stíga niður í gegnum skrifstofur auk flöttaleiðir um stíghúsið. Flöttaleiðir frá veitingasal og sýningarsal skulu búa neyðarslám.

GRUNNMYND 3. HÆÐAR - MKV 1:100

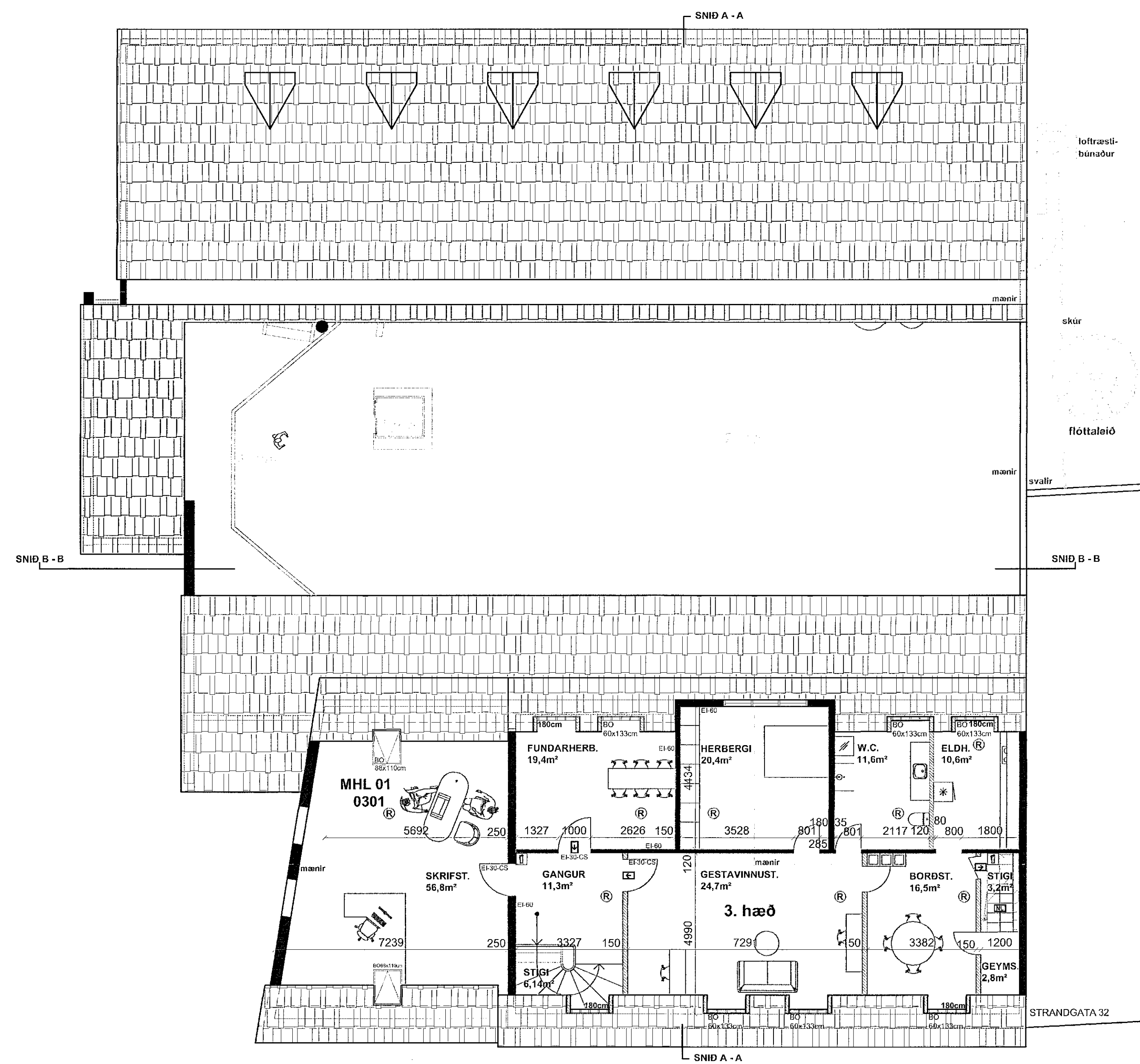

BRUNAVIÐVÖRUNARKERFI: Viðurkennt númerað brunaviðvörðunarkerfi er í öllu húsinu skv. ÍST EN 54 og reglum Mannvirkjastofnunar. Stjórnséð og yfirflýsmynd er við inngang í veitingastað og sýningarsal. Kerfið er tengt viðurkenndri vaktstöð. **LOFTRÁSISKERFI:** Loftrásirkerfi í kjallara eru brunalokur með bræðvafi í brunahöfnunarskiptum. Loftrásistokkar sem þjóna sýningarsal skulu klæddir af a.m.k. EI60 þar sem þeir fara í gegnum veitingasal. Útsog frá hálf í eldhúsi er um heilsöðil rör sem uppfyllir a.m.k. E30. **SLÖKKVIKERFI:** Í eldhúsi í veitingasal er handvirk og sjálfvirk slökkvikerfi fyrir eldunarháta skv. NFPA 17a. **REYKLOSUN:** Reykrásingur er almennt um glugga og hurðar. Í suðurenda kjallara er reykkrásingur.

BRUNASLÖNGUR OG SLÖKKVIKÆKI: Brunaslöngur skv. ÍST EN 671 eru í byggingunni skv. teikningum. Slökkvikerfi skv. ÍST EN 3 skulu staðsett skv. teikningum, t.d. 6 L, líftvötn og 5 kg kolsýra við rafmagnstofur. Slökkvikerfi skulu sett upp af viðurkenndum aðila. Staðsetning brunaslöngu og slökkvikerfi skal merkt með til þess gerðum skiltum. **ÚT- OG NEYÐARLÝSING:** Út- og neyðarlýsing verður sett upp í öllu húsinu skv. byggingarreglugerð, ÍST EN 1838, ÍST EN 50172 og öðrum tengdum stöðlum. Reikna skal með a.m.k. 1 lux á göngum og flöttaleiðum, 5 lux í stíghúsi, 15 lux í eldhúsi og 0,5 lux í geymslur í kjallara, veitingasal, sýningarsölm og í salernum fyrir fellaða. Útljós verða við útganga. **ADKOMA SLÖKKVILIBS:** Adkoma slökkvilibs er góð frá þremur hlöðum frá Strandgötu og Fjarðargötu. **EFTIRLIT OG VIÐHALD BRUNAVARNARERFA:** Þjónustusamningur verður gerður um eftirlit og viðhald á brunavarnarkerfum hússins (brunaviðvörðunarkerfi, handvirkum slökkvibúnaði og út- og neyðarlýsingu). Seitt skal upp eigið eftirlitarkerfi brunavarna fyrir Hafnarborg, Strandgötu 34.

- SKÝRINGAR**
LR LOFTRÆSTING
NF NIÐURFALL
- BRUNAVARNIR SKÝRINGAR**
- REYKSKYNNARI
 - NEYÐARLÝSING
 - ÚTLJÓS
 - STJÓRNSTÓÐ VIÐVÖRUNARKERFIS
 - BRUNABJALLA
 - BRUNASLANGA
 - SLÖKKVIKÆKI
 - SLÖKKVIKÆKI

TEIKNINGAR ERU AÐ HLUTA TIL UNNAR ÚT FRÁ VÆJUM MÆLINGUM OG AÐ HLUTA UPP ÚR ELÐRI TEIKNINGUM. EF STUÐ ER VIÐ TEIKNINGU HESSA VEGNA FRAMKVÆMDA EDA BÆYTINGA SKULU MÁL TEKIN Á STAÐNUM.

HAFNARBORG

STRANDGÖTU 34 - 220 - HAFNARFIRÐI

TEIKN NR: 03 - 04
GRUNNMYNDR 2. OG 3. HÆÐAR.
MKV: 1:100
BLAD A1

DAGS. 16. JANÚAR 2020
TEIKNAR: RAKEL HERMANNSS

FYRIR: FASTEIGNAFÉLAG HAFNARFJARDAR

Sigurður Þorvarðsson
byggingafræðingur bfi. kt. 141250-4189

STRANDGÖTU 11
220 HAFNARFIRÐI
KT. 510298-2769
Sími 5651510
teiknistofan@simnet.is