

HAFNARBORG - REYNDARTEIKNINGAR

STRANDGATA 34 - 220 - HAFNARFIRDI

Samþykkt þann
24. FEB. 2021
Byggingarfulltrúinn í Hafnarfirði
Sigrún Þorvaldsson

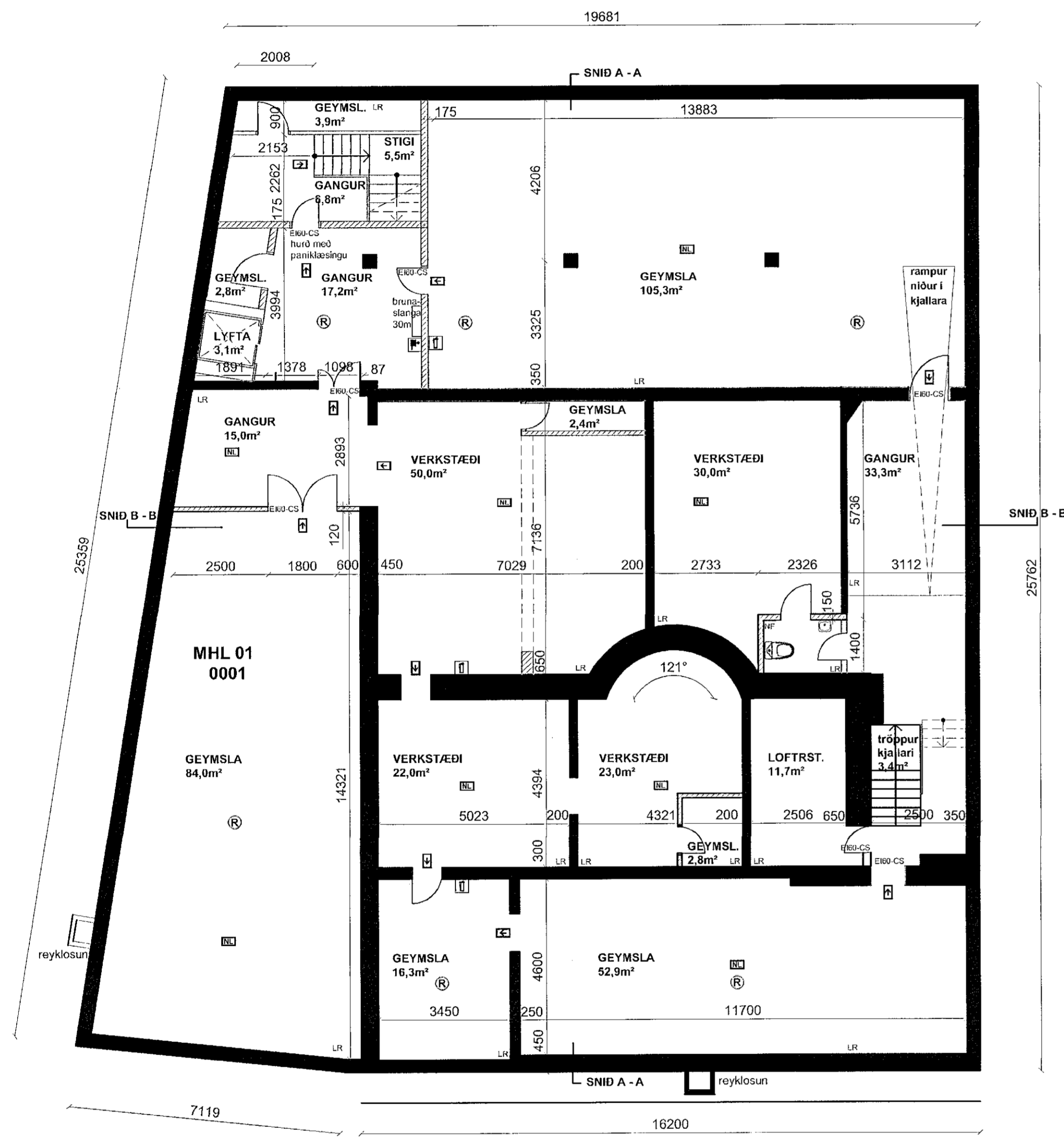

GRUNNMYND KJALLARA - MKV 1:100

BRUNAVARNIR:
Eftirfarandi brunavarnir eru gerðar af Brunavörnunum sif (númer 20-234) í júní 2020. Til grundvallar lausnum brunavarna er byggingarreglugerð nr. 112/2012 og 350/2013 með síðari breytingum eins og unnt er miðað við að um eldra húsnæði er að ræða sem ekki er verið að broyta. Verið er að gera reyndarteikningar (aðaluppdrætti) með línferðum brunavörnum fyrir allt húsið. EKKI er um að ræða frekari brunavarnarskýringu.

FLOKKUN OG NOTKUN BYGGINGAR:
Byggingin er að stærstum hluta í notkunartíðni 2 skv. byggingarreglugerðu. Rými í kjallara og þriðja hæð og skrifstofa á annari hæð eru í notkunartíðni 1.

Í kjallara eru geymslur, verkstæði og þekkingarmál.
Á fyrstu hæð er veitingastaður og fundarsalur, sýningarsalur og móttaka fyrir sýningarsal á annari hæð.
Á annari hæð eru sýningarsalur og skrifstofa.
A þriðja hæð eru gestavinustofa og skrifstofa.

BRUNAHÖLFUN - ALMENNT:
Stígahúsi í eldra húsi verður sér brunahölf.
Lofttræsir verða sér brunahölf, bæði í kjallara og annari hæð (sem þjónar sýningarsal).

Kjallari:
Gangur og stígi milli kjallara og fyrstu hæðar er sér brunahölf.
Geymslur í kjallara eru sér brunahölf.
Verkstæði í kjallara eru sér brunahölf.

Fyrsta og önnur hæð:
Veitingasalur á fyrstu hæð er sér brunahölf.
Eldhúsið fyrir veitingasal er sér brunahölf.
Sýningarsalur á annari hæð og móttaka á fyrstu hæð er sér brunahölf.
Skrifstofa á annari hæð eru sér brunahölf.

Þriðja hæð:
Gestavinustofa og skrifstofa er sér brunahölf.

BURÐARVIKRI:
Hæðskali eru talin vera a.m.k. RE150.
Brunamótstaða aðalburðarvíkja er a.m.k. R30.
Brunamótstaða burðarvirkis þaks í nýrri hluta (sýningarsal) er talið vera a.m.k. R60.
Brunamótstaða burðarvirkis þaks í eldri hluta hússins er talið vera a.m.k. R30.

KLÆÐNINGAR:
Klæðningar verða skv. IST EN 13501.
Innanhúsklæðningar verða í flokki 1 (K10 B,s1-d0) og gólfefni í flokki G (Df-1).
Utanhúsklæðningar eru í flokki 1 (K10 B,s1-d0).
Þakklæðningar eru í flokki B(roof) (I2).

FLÓTTALEIÐIR:
Kjallari:
Frá síðri geymslu í kjallara eru tveir óháðar flóttaleiðir.
Frá verkstæði eru tveir óháðar flóttaleiðir. Önnur flóttaleiðin er í gegnum veitingastað og sýningarsal. Kerfið er tengt viðurkenndri vaktstöð.

Fyrsta hæð:
Frá veitingastað eru tveir óháðar flóttaleiðir. Önnur flóttaleiðin er í gegnum eldhúsið. Um er að ræða áður samþykkt lausn.
Hámarksfjöldi í veitingastað er 60 manns.
Frá sýningarsalfundarsal eru tveir óháðar flóttaleiðir.
Frá sýningarsal eru tveir óháðar flóttaleiðir.

Önnur hæð:
Frá sýningarsal eru a.m.k. þrjár flóttaleiðir, ein niður opinu stíga og út, ein út á svalir og um hringstíga og ein inn í stígahúsi í eldra húsi.
Mesti fjöldi í sýningarsal á annari hæð er 130 manns miðað við 4 m² á mann skv. leiðbeiningu HMS nr. 9.5.7.
Frá skrifstofum er flóttaleið inn í stígahúsi og hins vegar um sýningarsal.

Þriðja hæð:
Frá gestavinustofu er flóttaleið um 90 út á þak einnig um stíga niður í gegnum skrifstofu auk flóttaleiðar um stígahúsi.
Flóttaleiðir frá veitingasal og sýningarsal skulu búa reyðarlám.

GRUNNMYND 1. HÆÐAR - MKV 1:100

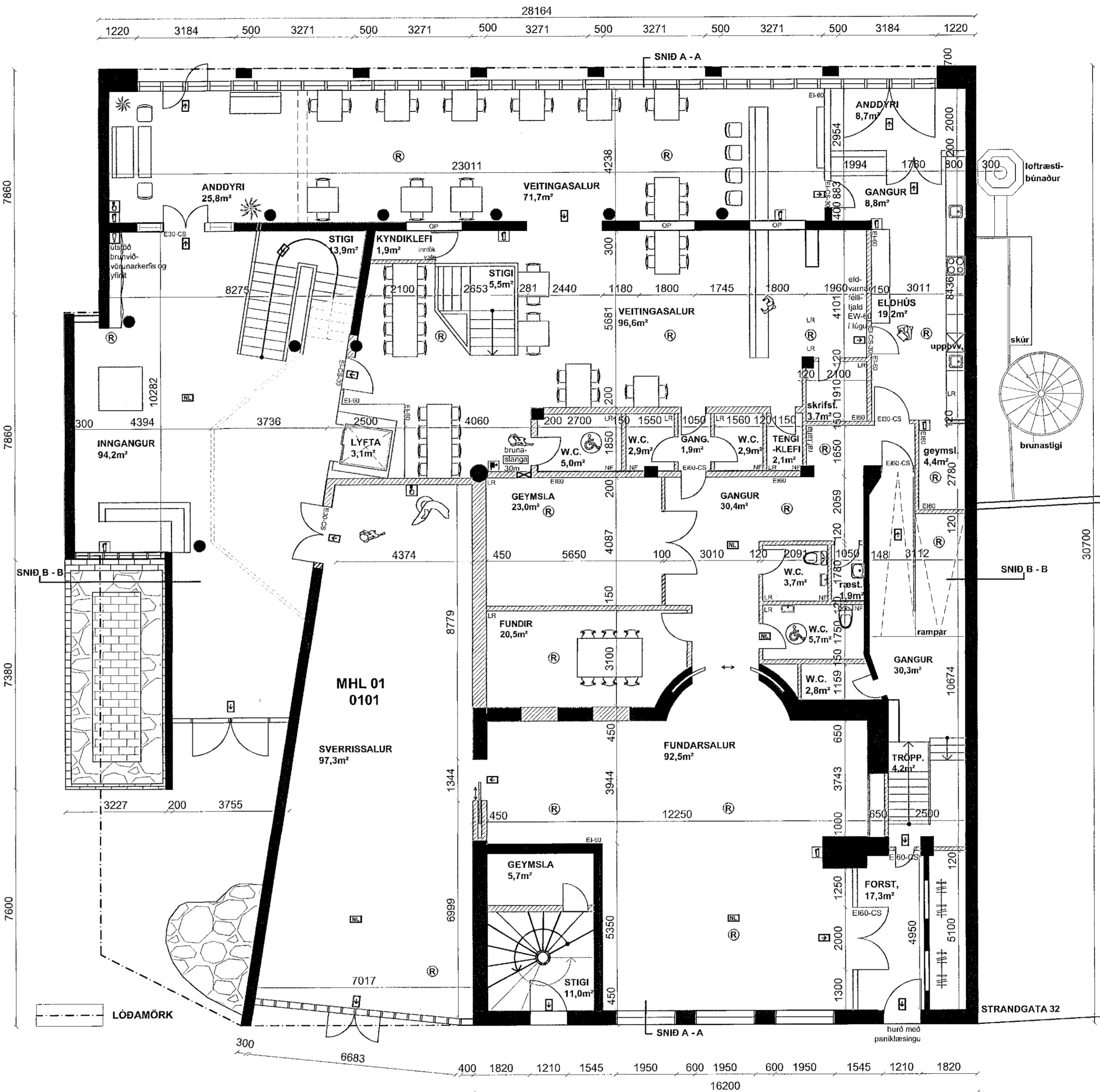

SKÝRINGAR

- LR LOFTTRÆSTING
- NF NIÐURFALL

BRUNAVARNIR SKÝRINGAR

- R** REYKSKYNNJARI
- NL** NEYÐARLÝSING
- U** ÚTLJÓÐ
- STJÓRNSTÓÐ** VEIÐVÖRUNARF-KERFIS
- B** BRUNABJALLA
- BS** BRUNASLANGA
- S** SLOKKVIKJEKI
- SL** SLOKKVIKJEKI

TEIKNINGAR ERU AD HLUTA TIL UNNAR ÚT FRA NYJUM MÆLINGUM OG AD HLUTA UPP UR ELÐRI TEIKNINGUM.
EF STUÐST ER VID TEIKNINGU ÞESSA VEGNA FRAMKVÆMDA EDA Breytinga SKULU MÁL TEKIN A STADNUM.

HAFNARBORG
STRANDGÖTU 34 - 220 - HAFNARFIRDI

TEIKN NR: 02 - 04

GRUNNMYND KJALLARA OG 1. HÆÐAR

MKV: 1:100
BLAD A1

DAGS. 16. JANÚAR 2020

TEIKNAD: RAKEL HERMANNSSON

FYRIR: FASTEIGNAFÉLAG HAFNARFJARDAR

Sigrún Þorvaldsson
byggingarfræðingur bfl. kt. 141250-4189.

STRANDGÖTU 11
220 HAFNARFIRDI
KT. 510298-2769
Sími 5651510
teiknistofan@simnet.is