Samþykkt þann
04. mars 2021
F.h. byggingarfulltrúans í Hafnarfirði
Sigurður Steinar Jónsson

Kt. 220573-3899

Undirskrift hönnunarstjóra:

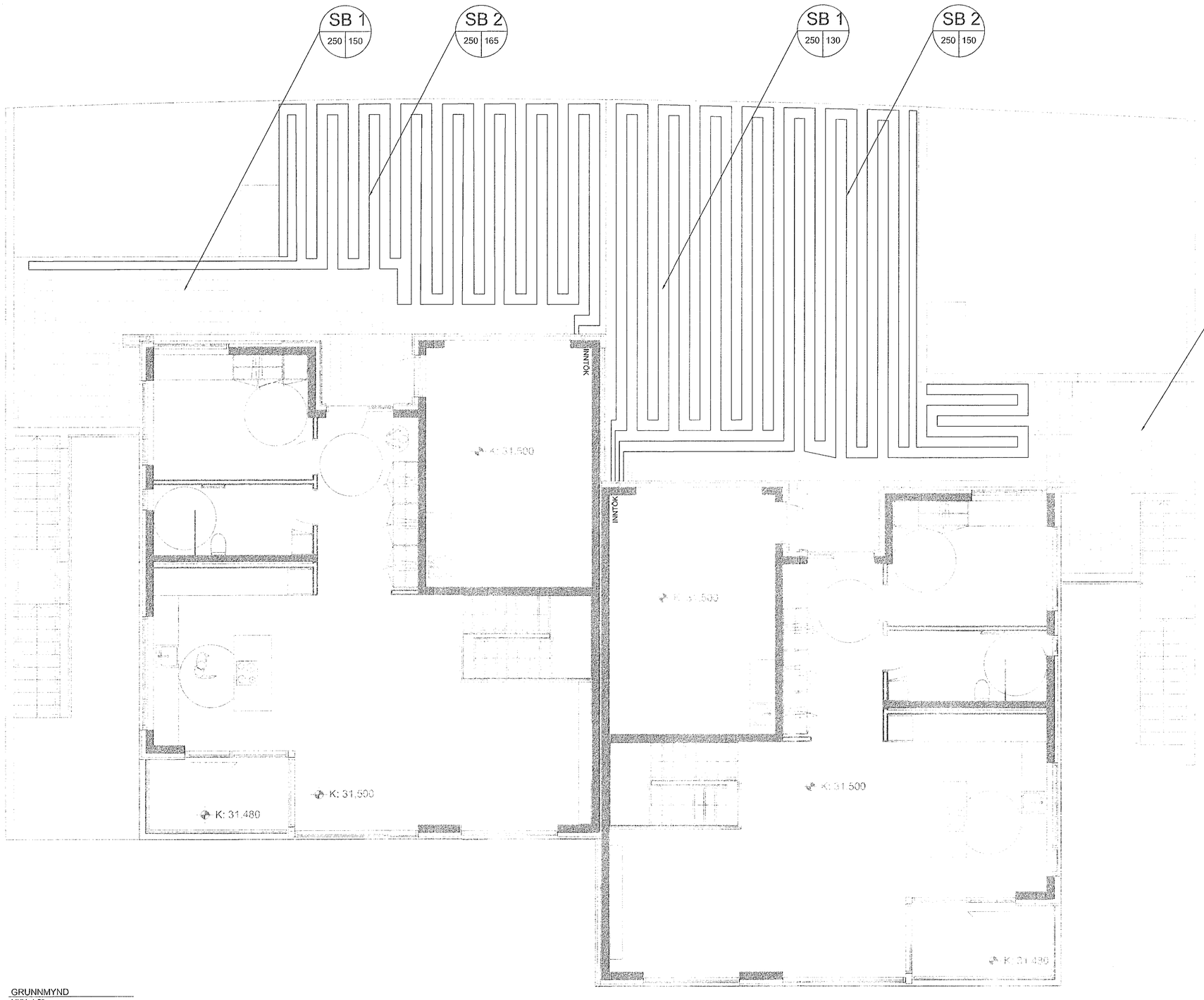

GRUNNMYND
MKV. 1:50

SB 1 — NAFN OG NÚMER Á SLAUFU
250/89 — LENGD Á SLAUFUM Í METRUM
MILLIBIL Á SLAUFUM Í mm

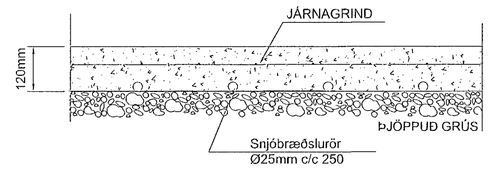

KENNISNIÐ SNJÓBRÆÐSLULAGNA

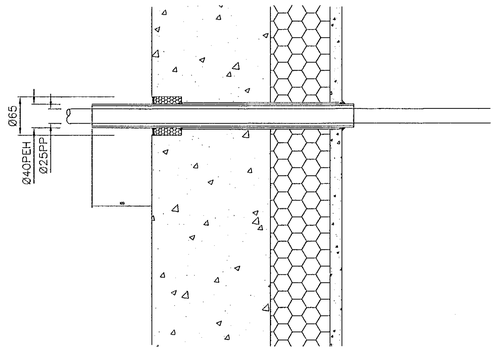

FRÁGANGUR MEÐ LÖGNUM

SKÝRINGAR:

- LAGNING OG MEÐFERÐ EFNISINS SKAL VERA Í SAMRÆMI VIÐ ÁKVÆÐI ÞYGGINGAREGLUGERÐAR OG ÞEIRRA STAÐLA SEM VIÐ Á, Þ.M.T. ÍST 67 OG DS-439.
- SNJÓBRÆÐSLULAGNIR ERU 25MM.
- TENGIGRIND SNJÓBRÆÐSLU SKAL VERA MEÐ VARMASKIPTI > 20 kW.
- FYLGJA SKAL FYRIRMÆLUM FRAMLEIÐANDA LAGNAEFNIS VIÐ LAGNAVINNU.
- ALMENNAR SKÝRINGAR ERU Í GREINAGERÐ LAGNAHÖNNUÐAR.

5		
4		
3		
2		
Útgáfa:		Dags.

Parhús

Malarskarð 1 og 3, Hafnarfirði

Lagnir

Hitalagnir utanhúss

-

Hannað: GSS
Mkv: 1:50
Stærð: A1
Dags: 25.1.2021

Undirskrift hönnuðar:
Guðni Sigurbjörn Sigurðsson
Kt: 250582-4479

RISS
VERKFRÆÐISTOFA
Hafnargata 50, 230 Reykjanesbær / 421-3550 / www.riss.is

Teikning nr: P104
Útgáfa nr: 1

HÖNNUÐUR ÁSKILUR SÉR ALLAN RÉTT Á TEIKNINGUNNI - FJÖLFÖLDUN EÐA HÁÐ SKIPULEGU SAMÞYKKI