

Upprunalegur hönnuður.

Byggingarlýsing
Byggingarlýsing: (112/2012 4.3.9. gr.)

Staðsetning: Tinnuskaró 3
Hafnarfjörður

Landeignarnúmer: L227971

Byggingin er tveggja hæða einbýlishús sem staðsett er að Tinnuskaró 3 í Hafnarfirði.

Þrjú bílastæði verða staðsett fyrir framan byggingarnar í samræmi við grunnmynd. Byggingin er hönnuð miðað við notkunarlökk 3 í byggingarreglugerðinni.

Matshl. Birt flatarmát: Brúttó Rúmmál
01 Einbýlishús 0101: 290,6m² 0101: 986,2m³
Stærð lóðar: 666,3m² Nýtingahlutfall: 0,44

Aðkoma: (112/2012 4.3.9. gr.)
Frá aðlgjandi götu.

Grundun (112/2012 4.3.9. gr. & 9.9.2. gr.)

Grafa skal niður á frostfrían, burðarhofsan jarðveg. Grafó er út fyrir húsrúnni niður á fastan úrheylðan jarðveg. Grafa skal jafn langt út fyrir undirstöður og djúpt graftrar er. Grunnur skal heinsaður vel áður en fyllt er í hann. Fyllt skal í grunninn með burðarhæfi, frostfríri fyllingu sem þjappst vel í þunnum lögum. Fara skal alfarið eftir fyrirætlun RB-blaða um efni og vinnu við þjoppun.

Sökkjar og undirstöður (112/2012 4.3.9. gr.)

Undirstöður verða steinsteyptar og einangraðar í samræmi við teikningar verkfræðings með 100mm EPS einangrun að innanverðu og með 25mm steinullereinangrun að utanverðu. Gólfplata verður steinsteypt og kemur 100mm EPS einangrunarlag undir plötunni í samræmi við teikningar verkfræðings. Gólf íbúðarhússins verður steinsteypt sem og milliþlata á milli hæðar 1 og 2.

Pak: (112/2012 4.3.9. gr. & 9.9.2. gr.)

Burðarvirki þaksins verður úr sperrum með c/c 600mm fjarlægð á milli allra sperra, stærð á sperrum verður í samræmi við útreikninga burðarþolsfræðings. Klæðningin verður 25mm borðaklæðning sem klæðist með asfallpappa, ofaná pappann kemur loftunar- og burðarlína sem bárujárnsklæðning festist í. Einangra skal þakið með 225mm steinullereinangrun með pappa ofaná. Loftþræst bil að lágmarki 30mm skal vera fyrir ofan pappa einangrunarinnar.

Útveggir: (112/2012 4.3.9. gr. & 9.9.2. gr.)

Útveggir eru vottaðir og koma í einingum frá framleiðandanum BM Vallá. Veggirnir eru úr forsteyptri steypu með 100mm EPS einangrun á milli steyplaga sem eru í flokki 1. Gluggar eru altré gluggar af vottaðri gerð og fylgja skal GR.8.5.2 í byggingarreglugerðinni varðandi öryggisglær í hurðum og gluggum.

Litur hússins verður grár og hvítur ásamt hvítum gluggum og áfellum.

Innveggir: (112/2012)

Innveggir eru byggðir með 70mm uppistöðum sem klæddir eru með 12mm krossviðsplötu beint á grindina sem fær erkanlega áferð með 12,5mm heilbundnu gísi (flokkur 1). Burðarveggur verður eftir endlöggu húsinu í samræmi við verkfræðiteikningar framleiðanda. Hljóðkrafa innveggja er 35dB R_w.

Svignunaflokkur burðarvirkis: (112/2012 8.2.4. gr.)

Við útreikninga á svignun og hlífðarfræslu burðarvirkja er miðað við svignunarflokk A

Varmainangrun (112/2012 13.3.2. gr.)

Krafa byggingarreglugerðar. Raungildi hússins.

U-gildi (W/m²k) sumarhúss er:

Pak: <0,15 0,15
Útveggir: <0,25 0,19 (óeinangruð lagnagrind) annars 0,16
Gluggar/hurðir: <1,70 1,2
Gólf: <0,20 0,13

Loftþræsing íbúðar (112/2012 10.2.5. gr.)

Þau rými sem eiga að vera með loftþræsingu eru salerni skal loftþræsa í gegnum þakið. WC skal loftþræsa í gegnum lagnavegg og upp í gegnum þakið. Eldhús skal vera loftþræst með vélrænni loftþræsingu. Tryggja þarf að byggingarreglugerðin sé uppfyllt sem kveður á um 20 l/s frá þvottaherbergi. Ekki er leyflegt að sameina loftþræsingu wc og þvottahúss. Það á að vera eitt rör frá hverju rými út. Þau rör sem fara í gegnum þakið þurfa að vera með hatt að ofanverðu.

Brunavarnir: (112/2012 4.3.9. gr.)

Almennt: Íbúðin er sér brunahöfð og bílskurinn er sér brunahöfð. Útveggir með REI 60 kröfu Bílskurinn verður klæddur með efni í flokki 1 (steinsteypa). Setja skal pumpu á ráphurðirnar í bílskurinum þ.a tryggst sé að þær séu alltaf lokaðar.
Stökkvitaðki: Skal staðsett í anddyri byggingarinnar, inni í bílskur og inni í eldhúsi.
Flóttaleiðir: Er út um glugga svefnherbergja og út um aðalinnangang og svalatúrlir.

Lagnakerfi: (112/2012 4.3.9. gr.)

Upphitun hússins er með gólfhitakerfi. Handklæðaofnar eru í samræmi við grunnmynd. Neysluvatn verður rör í rör kerfi PEX

Fráveitumál:

Fráveitulagnir tengjast kerfi sveitafélagsins í götu.

Algild hönnun: (112/2012)

Fyrsta hæðin uppfyllir kröfu um algilda hönnun.

Frágangur lóðar: (112/2012 7.2 kafli)

Skal vera í samræmi við grunnmynd hússins. Koma skal fyrir ídráttarröri fyrir rathleðslustöð bílreiða í samræmi við grunnmynd byggingarinnar.

Heitur pottur

Hæð á palli í efni brún á potti a.m.k 40cm með læsanlegu loki.

Handrío:

Lágmarkshæð handrío er í 1100mm hæð frá fullrángengnu gólf. Stólpar og annar málmur er úr ryfriðu stál, gler skal vera hert öryggisglær

Meðhöndlun sorps:

Öll meðhöndlun sorps skal vera í samræmi við reglur sveitafélagsins. Sorp verður sett í forsteypta sorpgeymslu í samræmi við grunnmynd

Skráningartala: Tinnuskaró 3, Skarðshlíð, áfangi 3 Hafnarfjörður		Skrásetjari: Ingvar Jónsson															
Landnúmer: L227971		Kennitala: 041180-3909															
Matshlutanúmer: 01		Ulgáta: 4.01b															
Dags: 28.11.2020																	
Uppskipting og lýsing																	
D0	D1	D2	D3	D4	D5	D6	D7	D8	D9	D10a	D10b	D11	D12	D16	D17		
Stöðun	Rými	Nosun texti	Nosun-Rokkun	Eignar-hald	Bílskurur m ²	Millimurur m ²	Sögur m ²	Op m ²	urumotúr sn ≤ 1,8 m ²	Salaræna min	Salaræna max	urumo rúmmál m ³	Nettonur m ²	Birt íslatarmár m ²	reknitla skiptarúmmál m ³	skipta-rúmmál m ³	
Matshluti 01					296,7	0,0	6,1	4,1	292,6	0,0		986,2	254,9	292,6		895,062	
Botn												37,3					
1. hæð					186,7	0,0	6,1	0,0	186,7	0,0		578,8	161,3	186,7			
A	0101	Íbúðarhús	N	0101	147,2	0,0	6,1	0,0	147,2	0,0	3,10	3,10	456,3	129,5	147,2	3,10	401,450
A	0102	Bílskur	B	0101	39,5	0,0	0,0	0,0	39,5	0,0	3,10	3,10	122,5	31,8	39,5	3,10	98,580
C	0103	Timburdekk	N	0101	28,0				28,0								
C	0104	Sólpallur	N	0101	49,6				49,6								
2. hæð					110,0	0,0	0,0	4,1	105,9	0,0		370,2	93,8	105,9			
A	0201	Íbúðarhús	N	0101	110,0			4,1	105,9		2,93	3,80	370,2	93,8	105,9	3,37	315,432
C	0202	Svalir	S	0101	79,8				79,8						1,00	79,800	
Athugasemdir																	
Bílskur sem skráður er 0102 er í eignarhaldi 0101																	
Sameignir sumra																	
Eignarhald																	
Eignar-hald	Nosun texti	Birt íslatarmár m ²	Skiptarúmmál m ³	Skiptarúmmál m ³	Skiptarúmmál m ³	Skiptarúmmál m ³	Skiptarúmmál m ³	Skiptarúmmál m ³	Skiptarúmmál m ³	Skiptarúmmál m ³	Skiptarúmmál m ³	Skiptarúmmál m ³	Skiptarúmmál m ³	Skiptarúmmál m ³	Skiptarúmmál m ³	Skiptarúmmál m ³	Skiptarúmmál m ³
0101	Íbúðarhús	253,1	796,482	796,482													
0102	Bílskur	39,5	98,580	98,580													
	Alls	292,6	895,062	895,062													

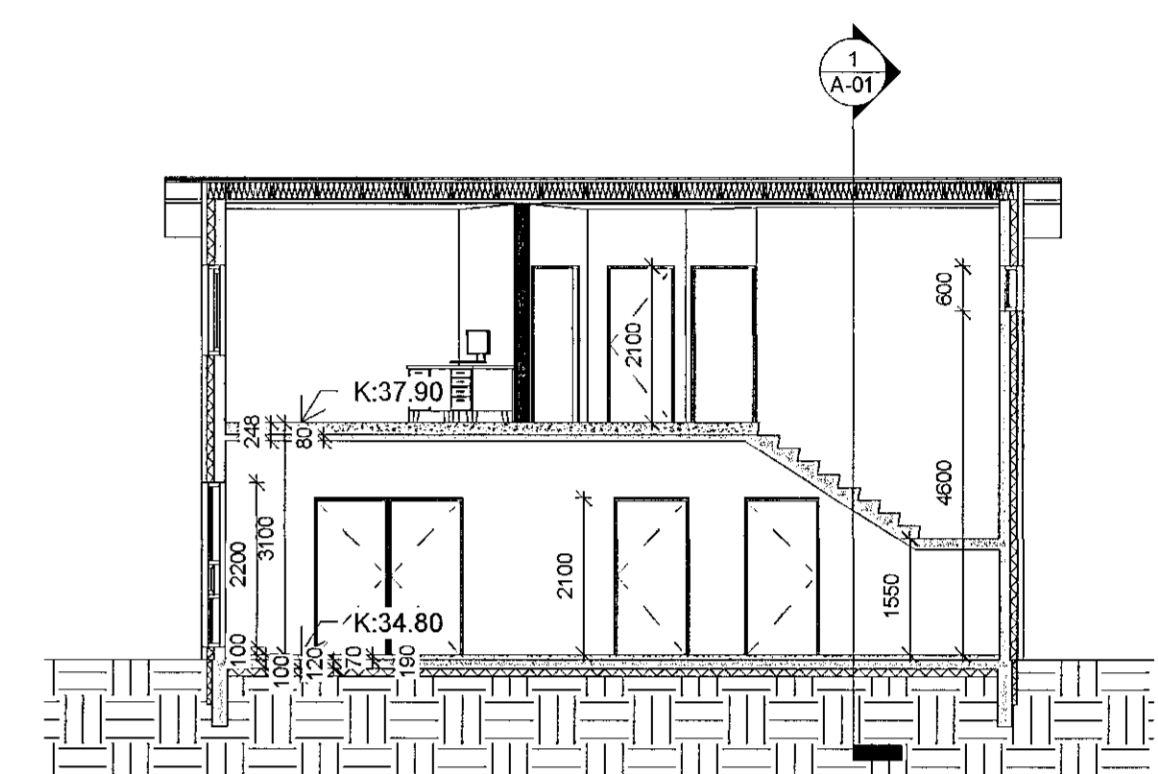

2 SNID 2 - A-01
1 : 100

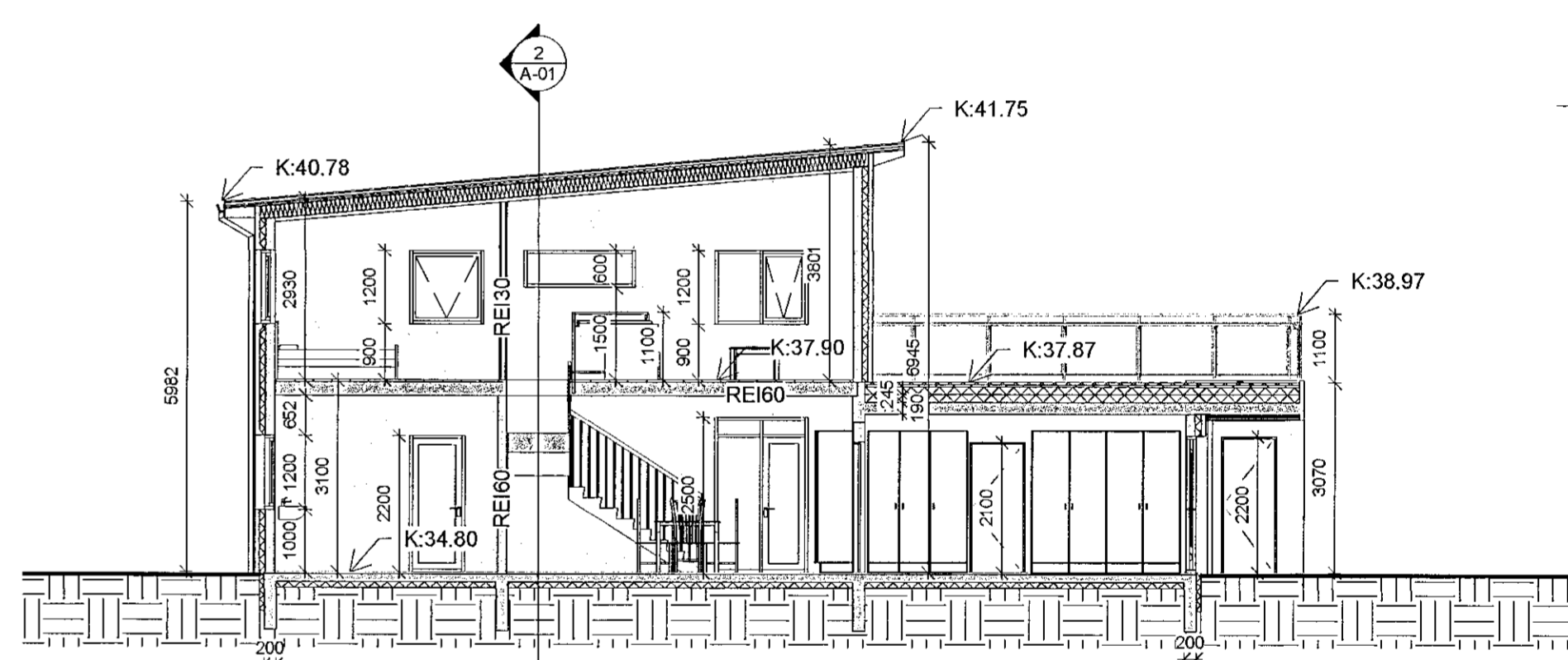

1 SNID 1 - A-01
1 : 100

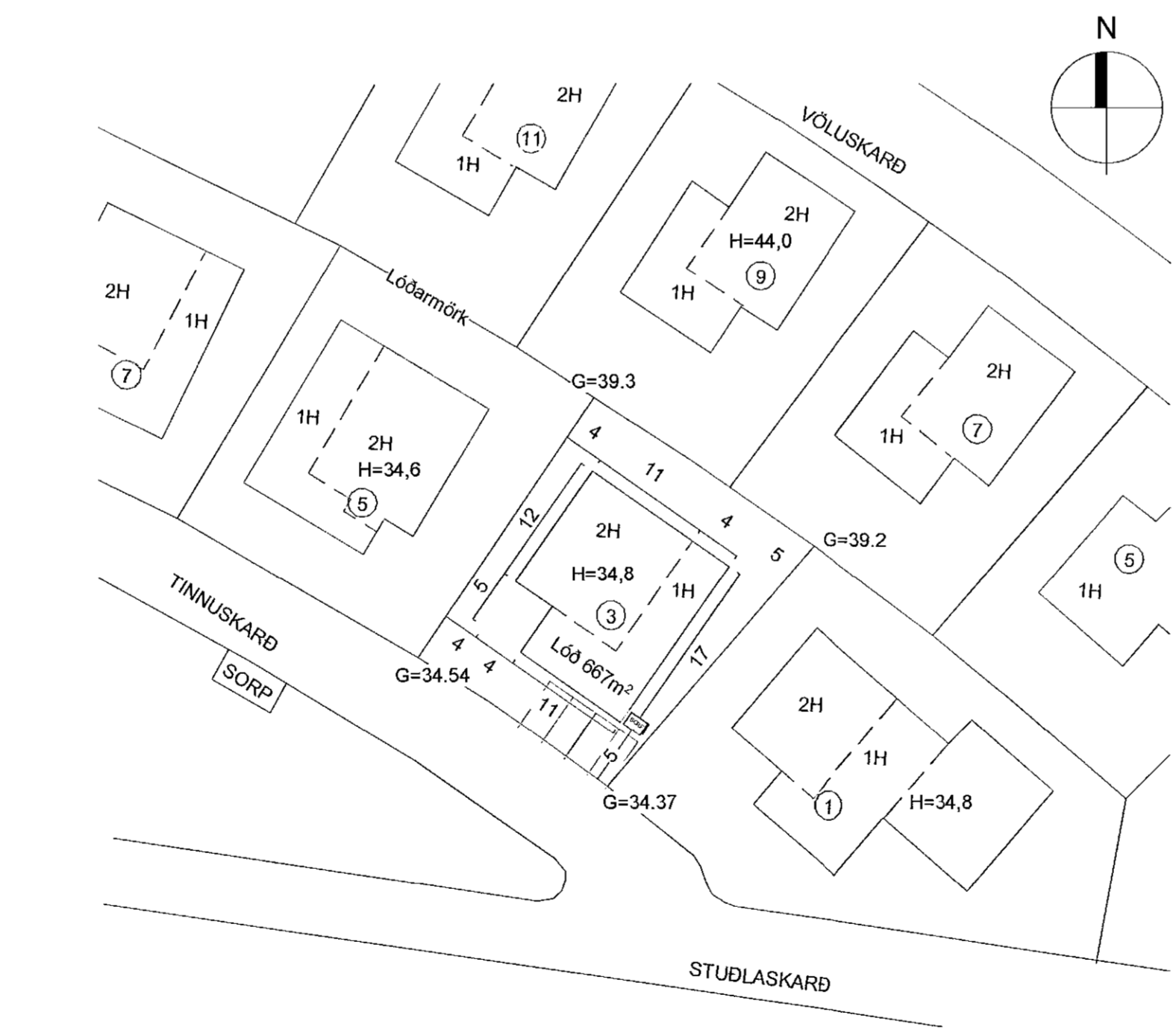

3 Afstöðumynd
1 : 500



Útg. Töl. Dags. Tölur. Skjaln. / Brögðing. Samþ. v. v. Dags.
 Flötun. ÚT: úlgáta (mál) rými. ÚST: úlgáta samr. verkþaga. ÚTF: úlgáta til framfarðanna.
 ÚTb: úlgáta byggingarinnar. ÚTb: úlgáta verkþaga.

KRISTÓFER SIGURÐSSON
 NEYÐARVITJÓFAR
EINBÝLISHÚS
 TEGUNAR NÖG

TINNUSKARD 3 Í SKARÐSHLÍÐ
 GATNASTÆTUNING

LANDNÚMÉR:	L227971
STADGR:	1400-1-
BYGGINGALÝSING, SNID OG SKRÁNINGARTAFLA	MHL: 01
	MKV.: As indicated
	BLADSTÆRÐ: A1
	ÚTGAFA DAGS: 01.12.2020
	STOFN DAGS: 01.12.2020
	TEIÐARÐ: Ingvar Jónsson
	YHIFARÍÐ: Guðjón K.

20-48-07-A-A-01

VERNRIL MAFPA SVIÐI AÞYRGIÐ EÞBÍRIL RÁÐNER ÚTGAFA

Ingvar Jónsson
 846 7571
 ingvar@arkitek.is
 KÍ: 041180-3909

Ingvar Jónsson

© Hönnuður
 ÖLL KRÖFT OG AÞVIRKUN TEIÐNINGAR AD HELTA ESKA Í HÉLD ER HAD SKRIFLEGGU LEYFI HÖFUNDA