

Samþykkt þann  
03. mars 2021  
F.h. byggingarfulltrúans í Hafnarbæ  
Sigurður Steinar Jónsson

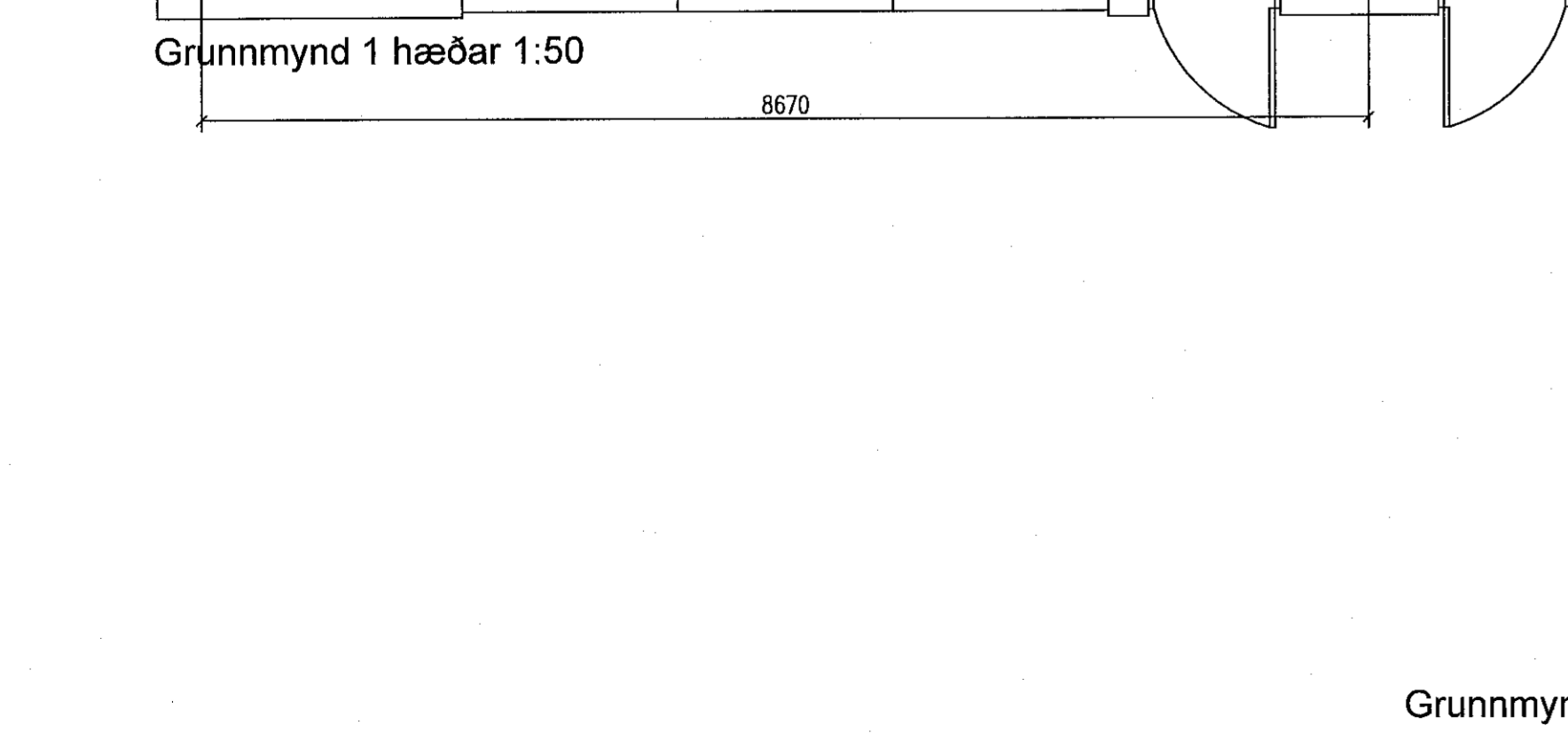
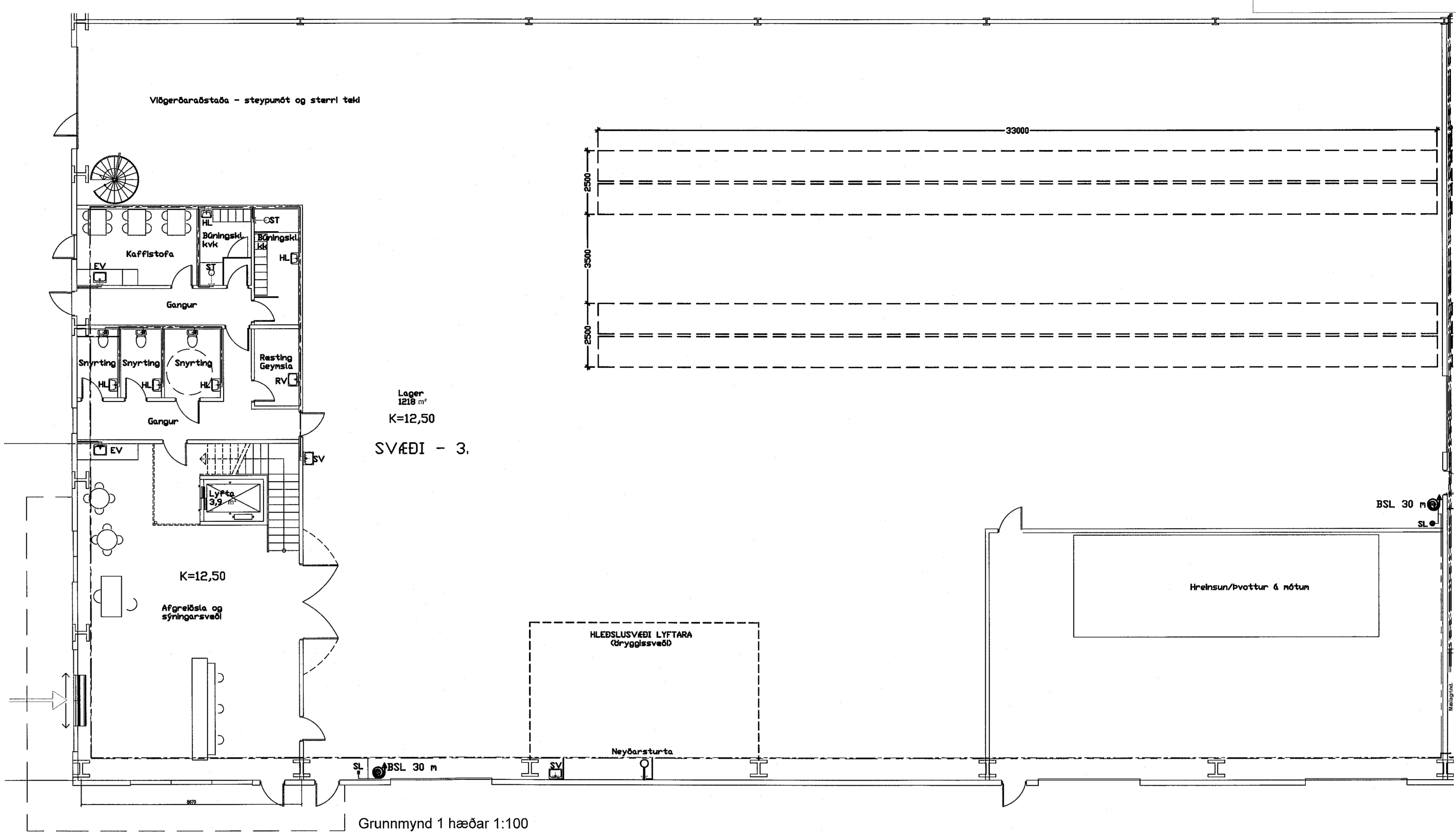
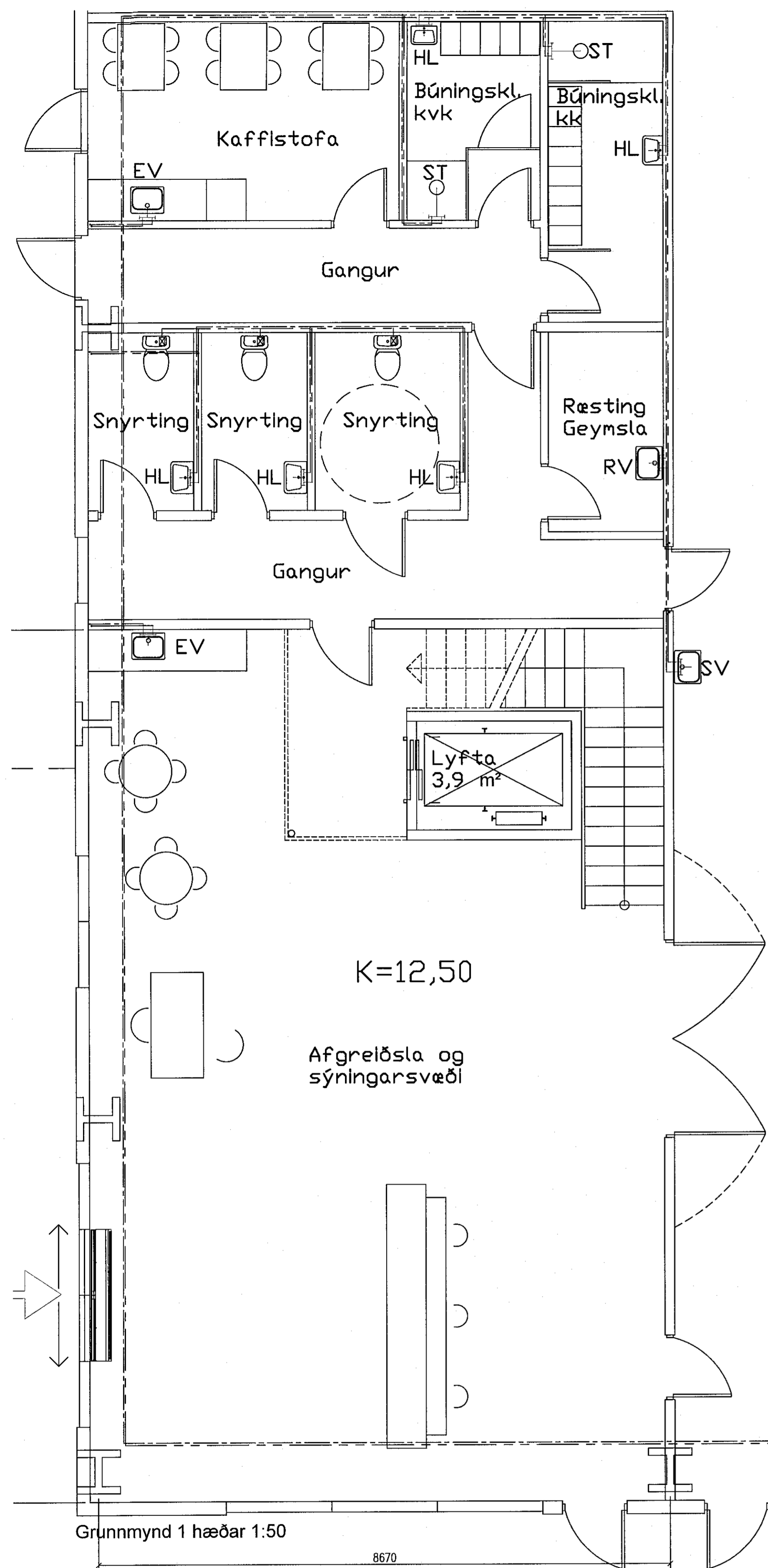

Lagnir skýringar:

Neyslúvatnskerfi:  
Heitt neyslúvatn: \_\_\_\_\_  
Kalt neyslúvatn: \_\_\_\_\_

- Tæki:
- EV Eldhúsvaskur
  - HL Handlaug
  - ST Sturta
  - SV Skolvaskur
  - UPV Uppþvottavél
  - VS Vatnssalerni
  - RV Ræstivaskur
  - SL Krani fyrir slöngutengi
  - BSL Brunaslanga 30 m

Neyslúvatnslagnir:  
Allar neyslúvatnslagnir ásamt tengistykkjum, eru álpexlagnir frá BYKO.  
Allar neyslúvatnslagnir í veggjum og undir loftplötum, skal einangra með 5 mm ádragi.

Skýringar sjá teikningu 3.18

<b>Eurostál ehf</b> Sundabraut 5, 104 Reykjavík Símar: 517 0335 / 618 3300, email: kjartan@eurostal.is Breytt:		Verkefni: Selhella 1, Hafnarfirði	Kvæði: 1 / 100 / 50
Teikning: Svæði 3. neyslúvatnslagnir, grunnmynd.		Undirskrift: <i>Kjartan Rafnsson</i> Kjartan Rafnsson, Kt. 220850 - 2189	Teikn. nr.: 3.11
Teiknað: KR	Dags: 10.12.20202	Verk nr.:	