ALMENNAR SKÝRINGAR:

Ath. almennar skýringar gilda ekki ef annað kemur fram á teikningum.

1. Öll mál eru í millimetrum [mm].
2. Mál eru miðuð við miðja dós í miðja og fullfrágengið gólf, loft eða vegg.
3. Pípur eru 16 mm og ídregnar 1,5 mm² ídráttarvír.
4. Strengur er 1,5 mm².
5. Hæð rofa er 1100 mm í miðja dós frá fullfrágengnu gólfi.
6. Hæð tengla fyrir lág- og smásþennu er 200 mm í miðja dós frá fullfrágengnu gólfi.
7. Málstraumur rofa skal vera minnst 10 A og tengla minnst 16 A.
8. Þar sem pípur eru lagðar hlið við hlið í steypu, skal bilið milli þeirra vera minnst 30 mm, eða þannig að steypa geta auðveldlega runnið á milli þeirra.
9. Í alla stiga skal setja milliskilrúm til aðgreiningar smá- og lágspennulagna.
10. Þéttleiki rafbúnaðar skal vera í samræmi við RER.
11. Öll tákn eru táknræn og ber að samræma lagnir að tækjum eftir aðstæðum á staðnum og sérteikningum.
12. Greinar að töflum eru ekki sýndar í öllum tilvikum. Þær eru þá merktar viðkomandi töflu. Dæmi: +T1.2-F2.1.3 er grein "F2.1.3" í töflu "T1.2" (tafla nr. 2. á 1. hæð).
13. Til varnar of hárri snertispennu skal nota núllun og lekastraumsrofavörn.
14. Frágangur sökkulskauta/sérskauta skal vera í samræmi við kröfur TTS og rafveitu.
15. Jarðbinda skal málmhluta lagna, tækja, lampa, loftræstistokka og rafbúnaðar.
16. Samtengja skal alla hluta raflagnastiga/-bakka til að tryggja spennujöfnun.
17. Vatnslagnir fyrir heitt vatn (framrás og bakrás) og kalt vatn, skal jarðbinda samkvæmt kröfum rafveitu og skila mælingum þar um til rafveitu.
18. Raða skal fösum (L1, L2, L3) rétt niður á straumskinnur og greinar þannig að tryggt sé að rétt fasaröð haldist að 3ja fasa tækjum og álag milli fasa sé sem jafnast.

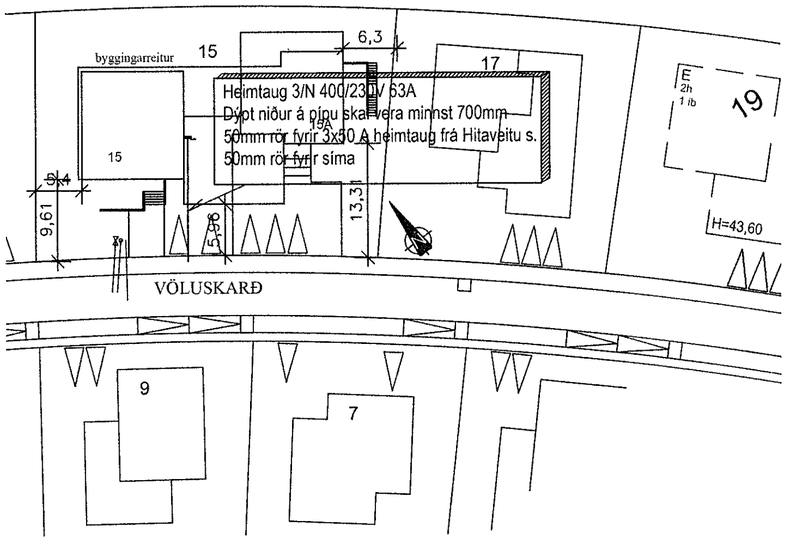

SKÝRINGAMYNDIR AF SÖKKULSKAUTI
ERU EKKI Í MÆLIKVARÐA

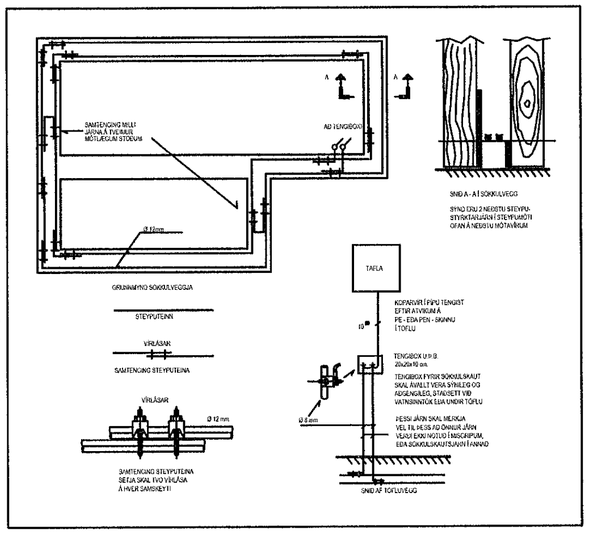

Sambykkt þann
04. mars 2021
F.h. byggingarfulltrúans í Hafnarfirði
Sigurður Steinar Jónsson

Undirskrift aðalhönnuðar / samræmingarhönnuðar

Aðaltafla +T0.1

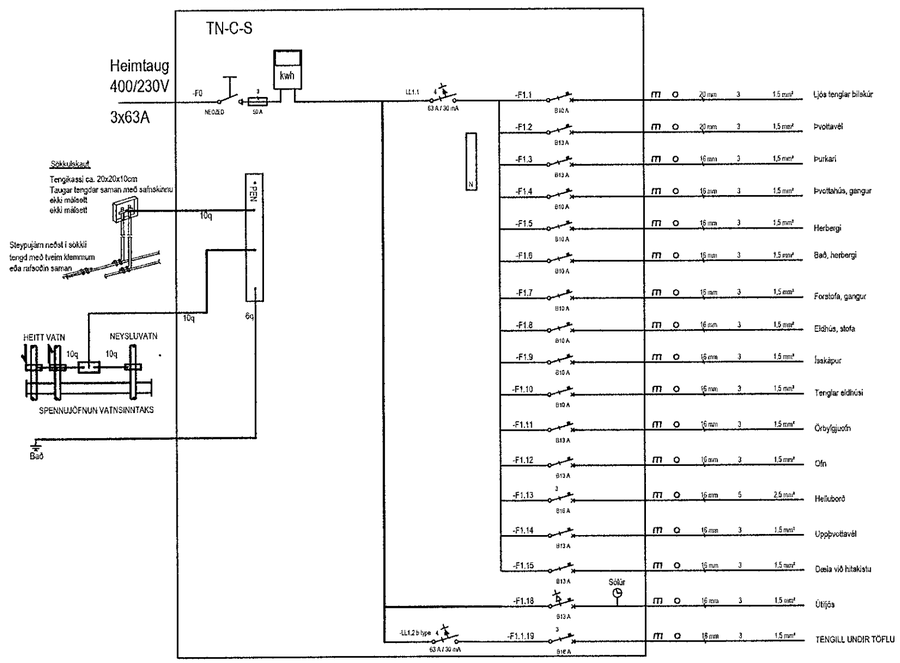

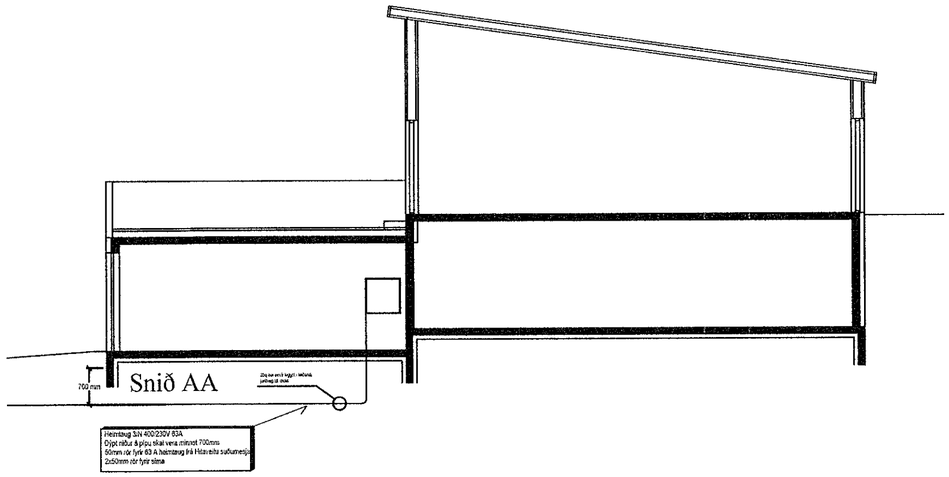

Víglundur Guðmundsson , Hulduhóll 13 820 Eyrarbakka
víglundurg@simnet.is, 832-1232

Verkheiti: Völuskarð 15		Verknúmer: 2101_01	
		Verkhluti: Einlínumynd, snið afst	
Hannað: Víglundur	Teiknað: Víglundur	Dags: 14.02.21	Frumstærð: A2
Verkkaupi			Mkv: mismuna
Staðsetning: Hafnarfirði			Blað nr.: 101
Sambykkt: Víglundur Guðmundsson		Kennitala: 030576-5009	