

C Snið 1:100

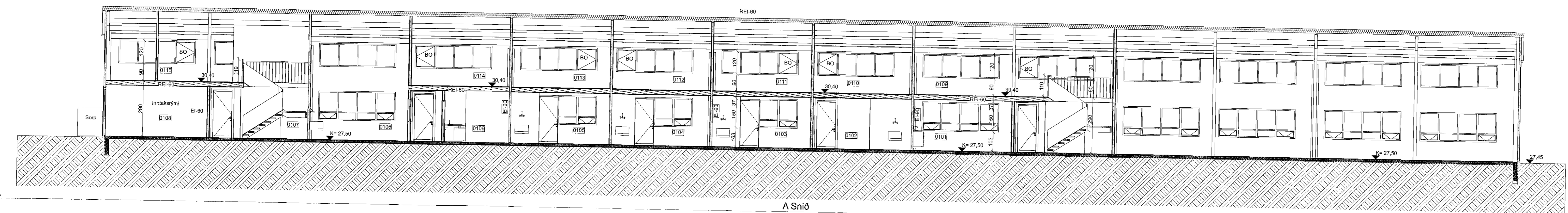

A Snið 1:100

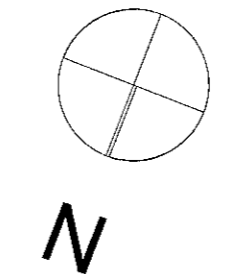
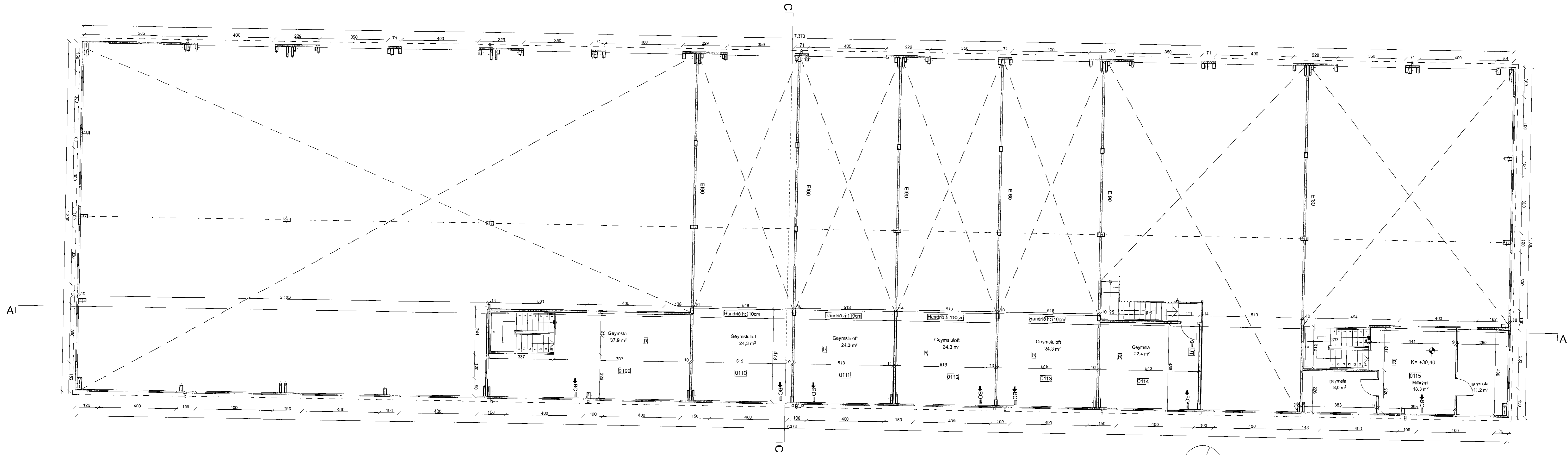

2. Hæð - 1:100

SHS
24.03.2021

- HELSTU TÁKN:
- EI60 Brunsmátaða
 - C Sjálflokandi hurð
 - S Reykþétt hurð
 - BO Björgunangangur
 - BO+ Fallslagi við björgunangang
 - Ø+ Merktur útgangur
 - Flóttaleið
 - R Reykaskýring
 - NH Nýsköpunargangur
 - Brúnastranga
 - Handskákkvæðing
 - Tvívurartenging
 - Stigleiðsla
 - Reykfluga
 - Gat í gólf
 - Gat í loft
 - Gn. Gólfurfall
 - vfr. Vöðrufall
 - Niðurfall
 - RCB Rafsteininn opnunarbúnaður

Breyting C 08.03.2021: Rými 0115, undir eignarhaldi 0107, skipt upp í þrjú rými. Breyting felur ekki í sér stærðbreytingu.
Breyting B 27.03.2020: Blám er fífgað úr flórum í sjó. (Blí 02 er skipt upp í fjögur minni blí (02,03,04,05), sem verða notað sem geymsluhlutana). Í blánum eru geymslur og verða fjarlægðir littr stigar notaðir til að komast þar á milli. Björgunangangur er á breytingu milli bláa.
Breyting A 04.01.2019: Í bláum 0101-0102 eru kaflastólur stærkaðar. Þvafarbergt í blí 0103 sleppt og slagi færður í. Málstítt eru málstítt þannig að þau ná einungis yfir kaflastól- og salernishúta. Sorp er fært, verður staðsett við vesturlit hús og er skormað af með festingum einangjum. Brunangangur er breytt í samvámi við breytingar á milli loftum. Blí 0104 er óbreytt.

Einhella 3
Teikning: Grunnmynd, Snið
Verkkaupt: Björg Real Estate ehf.
Arkitekt: Orrí Árnason
Hönnunartíðni: Orrí Árnason
Tollmátt af: gá, þó
Vísirétt af: ÞN
Dags: 16.08.2018
Kvanti: 1:100
Staði: 1000 X 594mm
Fjöldi teikn.: 5
1.1.3C