

Öll mál takist/staðfæriss á staðnum áður en smíði hefst.
Misræmi í teikningum skal tafarlaust tilkynna hönnuðum.
Teikningar arkitekta skal lesa með teikningum meðhönnuða.

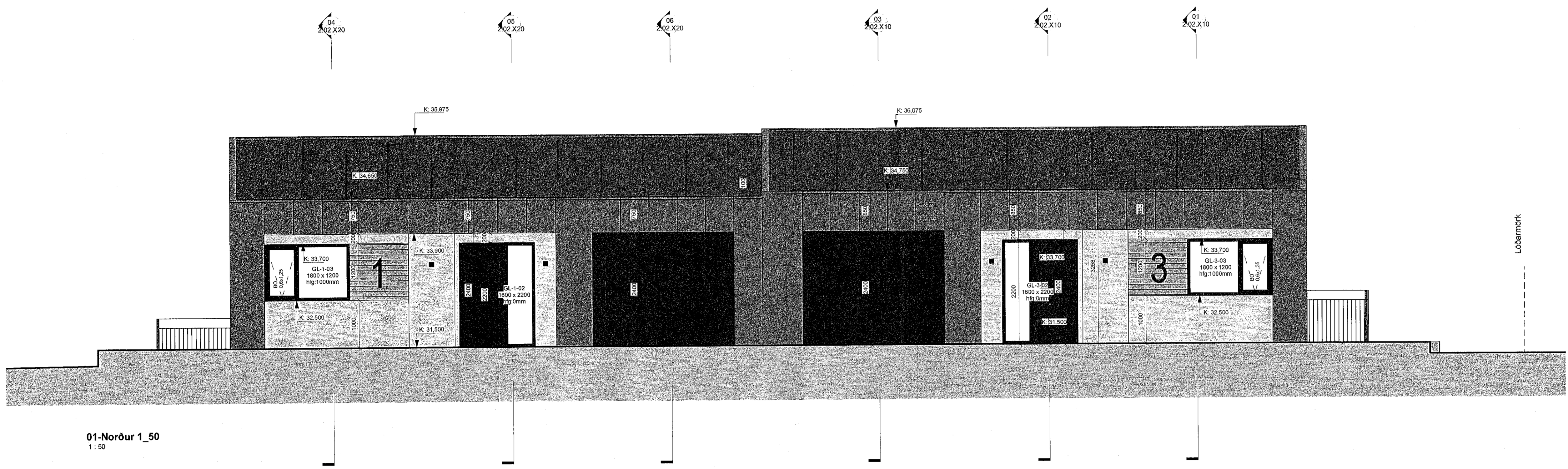

01-Norður 1_50
1:50

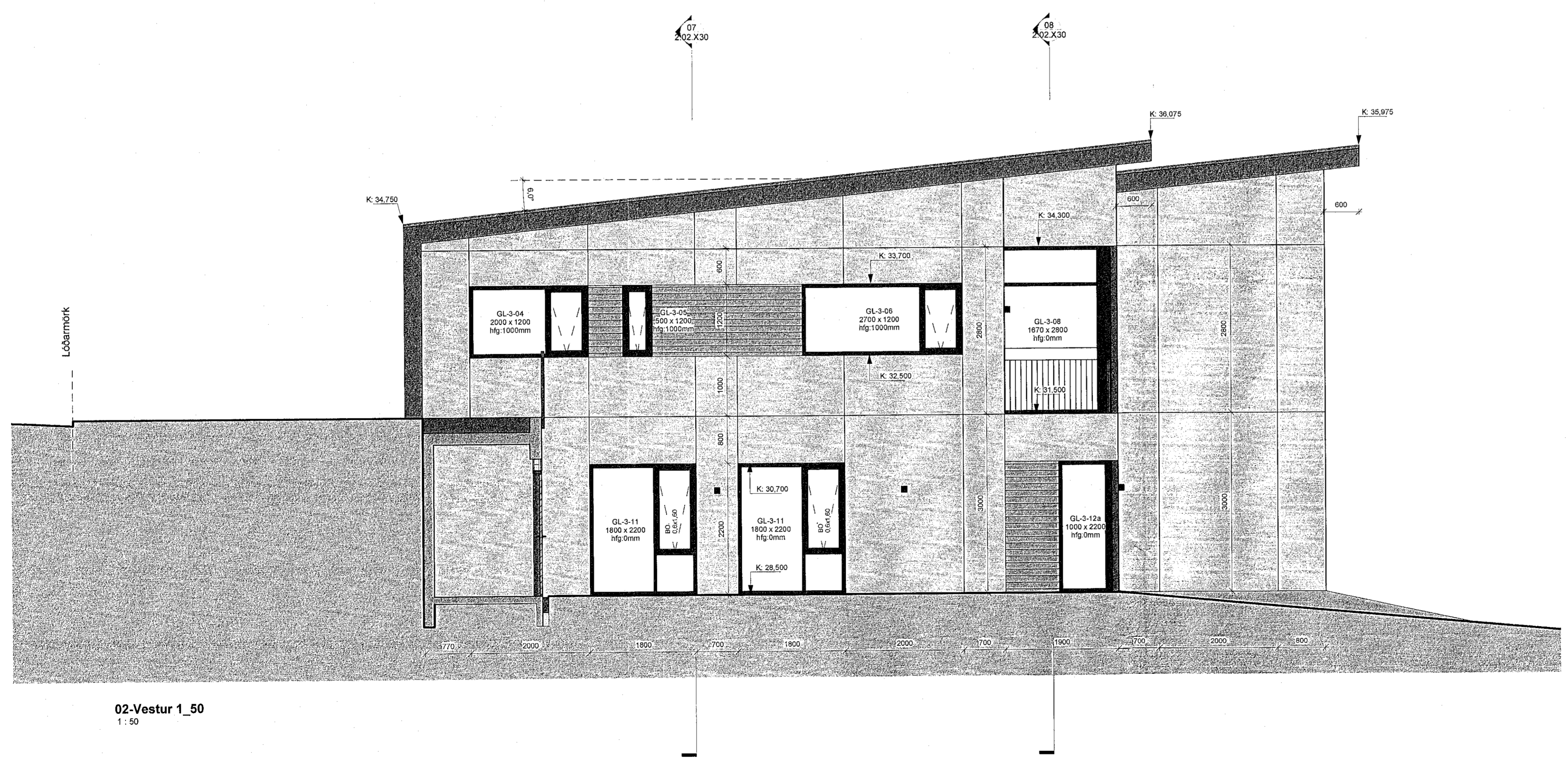

02-Vestur 1_50
1:50

A	14.02.2020	Verkleikning	gs
Útg.	Dags.	Skýring	Br.af.

Verkhelti: **Parhús Malarskarð 1-3**

Malarskarð 1-3 - Hafnarfjörður

Verklut: **Útlit norður og vestur**

Teikninganúmer: **2.03.X10**

Verknúmer: **1904**

Staðgreinir: **1400-1-54800010**

Landnúmer: **214516**

Matshluti: **01 & 02**

Mælikvarði: **1:50**

Aðalhönnuður / Hönnunarstjóri: **Hallur Kristmundsson**

Teiknað af: **Grétar Snorrason**

Yfirfarið af: **Grétar Snorrason**

Dagsetning: **14.02.2020**

Útgáfa: **A**

Samþykkt:

Hallur Kristmundsson
KI 229672

GRÉTAR SNORRASON, 060881-4059 BYGG.FR.
HALLUR KRISTMUNDSSON, 220573-3899 BYGG.FR.

SKEMMUR ÁSKILUR ERAN KILAN RÆTTA TEIKNINGUR - FÉLÐU ÖLDUN ER HÉI KAPRÍEÐU SAMÞYKKT