

Samhykktt bann
16 FEB 2012
Byggingafulltrúin í Hafnarfirði
Fh. Sigurður Steinar Jónsson

Skráningartafli: Furuás 16
Landnúmer: 207219
Mablotnúmer: 01
Skrásetjari: Stefin Sigurðsson
Kennitala: 270653-4059
Daga: 5.2.2012

| Uppskipting og lýsing | D0 | D1 | D2 | D3 | D4 | D5 | D6 | D7 | D8 | D9 | D10a | D10b | D11 | D12 | D16 | Rekjavík | D17 | |
|-----------------------|----------|--------|--------|-------|--------|---------|---------|---------|---------|------------|-------|-------|------------|---------|------------|----------|---------|---------|
| Lokun | Þyrn | Netkun | Netkun | Höfuð | Eignar | Stærðir | DSM | DS | DS | Brúðstútur | Stærð | Stærð | Brúðstútur | Nettíð | Brúðstútur | Rekjavík | Stærð | |
| hæð-c05 | hæð-c05 | texti | texti | texti | húð | Stærðir | Stærðir | Stærðir | Stærðir | sh x 1.8 | mm | max | Stærðir | Stærðir | Stærðir | Stærðir | Stærðir | |
| Matshúsið | | | | | | 274,5 | 0,0 | 5,9 | 6,8 | 267,7 | 0,0 | | 917,5 | 230,5 | 267,7 | | 771,902 | |
| Bón | | | | | | | | | | | | | 28,1 | | | | | |
| 00 | Kjallari | | | | | 137,8 | 0,0 | 5,9 | 0,0 | 137,8 | 0,0 | 2,98 | 2,98 | 410,6 | 117,9 | 137,8 | 2,98 | 351,342 |
| 0001 | Íbúð | N | | | 0101 | 137,8 | | | | 137,8 | | | | | | | | |
| 01 | 1. hæð | | | | | 138,7 | 0,0 | 0,0 | 6,8 | 129,9 | 0,0 | | 478,7 | 112,6 | 129,9 | | | |
| 0101 | Íbúð | N | | | 0101 | 103,6 | | | | 96,8 | | 2,80 | 4,17 | 373,8 | 84,0 | 96,8 | 3,61 | 303,240 |
| 0102 | Blískur | B | | | 0102 | 30,6 | | | | 30,6 | | 3,10 | 3,30 | 97,9 | 28,6 | 30,6 | 3,20 | 85,120 |
| 0103 | Geymsla | N | | | 0101 | 2,5 | | | | 2,5 | | 2,80 | 2,80 | 7,0 | 2,0 | 2,5 | 1,00 | 5,600 |
| 0104 | Svalir | S | | | 0101 | 20,6 | | | | 20,6 | | | | | | | 1,00 | 20,600 |
| 0105 | Svalir | S | | | 0101 | 6,0 | | | | 6,0 | | | | | | | 1,00 | 6,000 |

Afhugasemdir
Sorpunnuskýli er á lóð.
Á lóð er gert ráð fyrir heitum potti.
Blískur rými 0102 fylgir eign 0101.
Matshúsin er hluti raðhússins Furuás 16-20.

Samtöl sumra

| Eignarhald | Eignarhald | Netkun | Brúðstútur | Skiptarómur | Sérleg | Sérleg |
|------------|------------|--------|------------|-------------|--------|--------|
| húð | texti | Stærð | Stærð | Stærð | Stærð | Stærð |
| 0101 | Íbúð | 237,1 | 688,782 | 688,782 | | |
| 0102 | Blískur | 30,6 | 85,120 | 85,120 | | |
| Alls | | 267,7 | 771,902 | 771,902 | | |

Skráningartafli: Furuás 18
Landnúmer: 207221
Mablotnúmer: 01
Skrásetjari: Stefin Sigurðsson
Kennitala: 270653-4059
Daga: 5.2.2012

| Uppskipting og lýsing | D0 | D1 | D2 | D3 | D4 | D5 | D6 | D7 | D8 | D9 | D10a | D10b | D11 | D12 | D16 | Rekjavík | D17 | |
|-----------------------|----------|--------|--------|-------|--------|---------|---------|---------|---------|------------|-------|-------|------------|---------|------------|----------|---------|---------|
| Lokun | Þyrn | Netkun | Netkun | Höfuð | Eignar | Stærðir | DSM | DS | DS | Brúðstútur | Stærð | Stærð | Brúðstútur | Nettíð | Brúðstútur | Rekjavík | Stærð | |
| hæð-c05 | hæð-c05 | texti | texti | texti | húð | Stærðir | Stærðir | Stærðir | Stærðir | sh x 1.8 | mm | max | Stærðir | Stærðir | Stærðir | Stærðir | Stærðir | |
| Matshúsið | | | | | | 272,0 | 0,0 | 5,9 | 6,8 | 265,2 | 0,0 | | 910,0 | 229,5 | 265,2 | | 765,871 | |
| Bón | | | | | | | | | | | | | 27,6 | | | | | |
| 00 | Kjallari | | | | | 137,8 | 0,0 | 5,9 | 0,0 | 137,8 | 0,0 | 2,98 | 2,98 | 410,6 | 118,6 | 137,8 | 2,98 | 353,428 |
| 0001 | Íbúð | N | | | 0101 | 137,8 | | | | 137,8 | | | | | | | | |
| 01 | 1. hæð | | | | | 134,2 | 0,0 | 0,0 | 6,8 | 127,4 | 0,0 | | 471,7 | 110,9 | 127,4 | | | |
| 0101 | Íbúð | N | | | 0101 | 103,6 | | | | 96,8 | | 2,80 | 4,17 | 373,8 | 84,3 | 96,8 | 3,61 | 304,323 |
| 0102 | Blískur | B | | | 0102 | 30,6 | | | | 30,6 | | 3,10 | 3,30 | 97,9 | 28,6 | 30,6 | 3,20 | 85,120 |
| 0103 | Svalir | S | | | 0101 | 15,0 | | | | 15,0 | | 2,80 | 2,80 | 42,0 | 1,00 | 15,000 | | |
| 0104 | Svalir | S | | | 0101 | 7,8 | | | | 7,8 | | | | | | | 1,00 | 7,800 |

Afhugasemdir
Sorpunnuskýli er á lóð.
Á lóð er gert ráð fyrir heitum potti.
Blískur rými 0102 fylgir eign 0101.
Matshúsin er hluti raðhússins Furuás 16-20.

Samtöl sumra

| Eignarhald | Eignarhald | Netkun | Brúðstútur | Skiptarómur | Sérleg | Sérleg |
|------------|------------|--------|------------|-------------|--------|--------|
| húð | texti | Stærð | Stærð | Stærð | Stærð | Stærð |
| 0101 | Íbúð | 234,6 | 680,551 | 680,551 | | |
| 0102 | Blískur | 30,6 | 85,120 | 85,120 | | |
| Alls | | 265,2 | 765,671 | 765,671 | | |

Skráningartafli: Furuás 20
Landnúmer: 207223
Mablotnúmer: 01
Skrásetjari: Stefin Sigurðsson
Kennitala: 270653-4059
Daga: 5.2.2012

| Uppskipting og lýsing | D0 | D1 | D2 | D3 | D4 | D5 | D6 | D7 | D8 | D9 | D10a | D10b | D11 | D12 | D16 | Rekjavík | D17 | |
|-----------------------|----------|--------|--------|-------|--------|---------|---------|---------|---------|------------|-------|-------|------------|---------|------------|----------|---------|---------|
| Lokun | Þyrn | Netkun | Netkun | Höfuð | Eignar | Stærðir | DSM | DS | DS | Brúðstútur | Stærð | Stærð | Brúðstútur | Nettíð | Brúðstútur | Rekjavík | Stærð | |
| hæð-c05 | hæð-c05 | texti | texti | texti | húð | Stærðir | Stærðir | Stærðir | Stærðir | sh x 1.8 | mm | max | Stærðir | Stærðir | Stærðir | Stærðir | Stærðir | |
| Matshúsið | | | | | | 274,5 | 0,0 | 5,9 | 6,8 | 267,7 | 0,0 | | 917,5 | 230,0 | 267,7 | | 770,097 | |
| Bón | | | | | | | | | | | | | 28,1 | | | | | |
| 00 | Kjallari | | | | | 137,8 | 0,0 | 5,9 | 0,0 | 137,8 | 0,0 | 2,98 | 2,98 | 410,6 | 117,9 | 137,8 | 2,98 | 351,342 |
| 0001 | Íbúð | N | | | 0101 | 137,8 | | | | 137,8 | | | | | | | | |
| 0002 | Útþöppur | U | | | 0101 | 7,7 | | | | 7,7 | | | | | | | | |
| 01 | 1. hæð | | | | | 138,7 | 0,0 | 0,0 | 6,8 | 129,9 | 0,0 | | 478,7 | 112,1 | 129,9 | | | |
| 0101 | Íbúð | N | | | 0101 | 103,6 | | | | 96,8 | | 2,80 | 4,17 | 373,8 | 83,5 | 96,8 | 3,61 | 301,435 |
| 0102 | Blískur | B | | | 0102 | 30,6 | | | | 30,6 | | 3,10 | 3,30 | 97,9 | 28,6 | 30,6 | 3,20 | 85,120 |
| 0103 | Geymsla | N | | | 0101 | 2,5 | | | | 2,5 | | 2,80 | 2,80 | 7,0 | 2,0 | 2,5 | 2,80 | 5,600 |
| 0104 | Svalir | S | | | 0101 | 20,6 | | | | 20,6 | | | | | | | 1,00 | 20,600 |
| 0105 | Svalir | S | | | 0101 | 6,0 | | | | 6,0 | | | | | | | 1,00 | 6,000 |

Afhugasemdir
Sorpunnuskýli er á lóð.
Á lóð er gert ráð fyrir heitum potti.
Á lóð eru lögð gólf og vegna hæðarmisurur.
Blískur rými 0102 fylgir eign 0101.
Matshúsin er hluti raðhússins Furuás 16-20.

Samtöl sumra

| Eignarhald | Eignarhald | Netkun | Brúðstútur | Skiptarómur | Sérleg | Sérleg |
|------------|------------|--------|------------|-------------|--------|--------|
| húð | texti | Stærð | Stærð | Stærð | Stærð | Stærð |
| 0101 | Íbúð | 237,1 | 684,977 | 684,977 | | |
| 0102 | Blískur | 30,6 | 85,120 | 85,120 | | |
| Alls | | 267,7 | 770,097 | 770,097 | | |

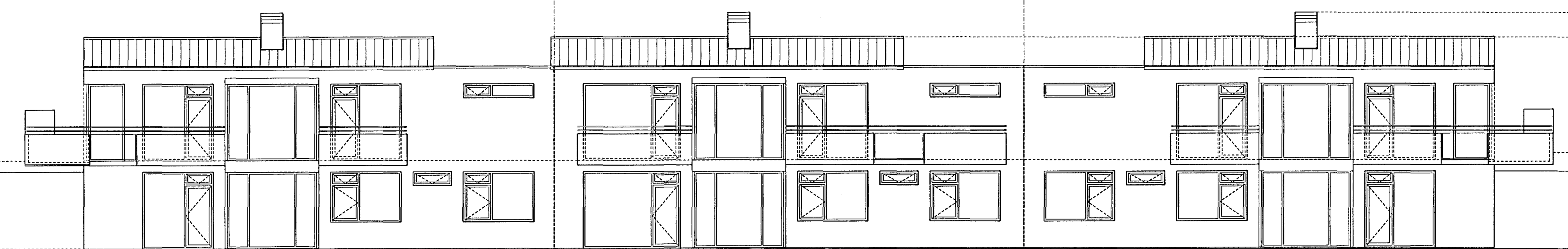

Útlit garðhlið

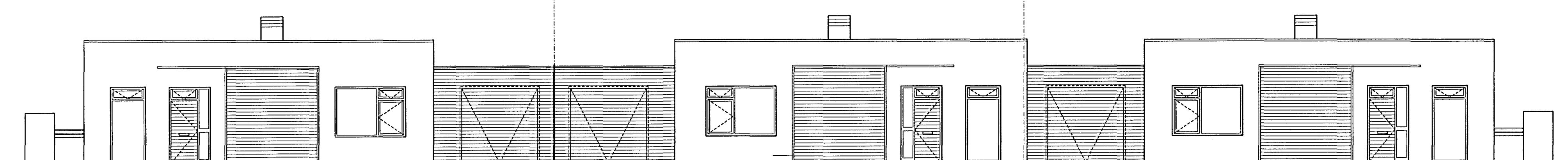

Útlit götuhlíð

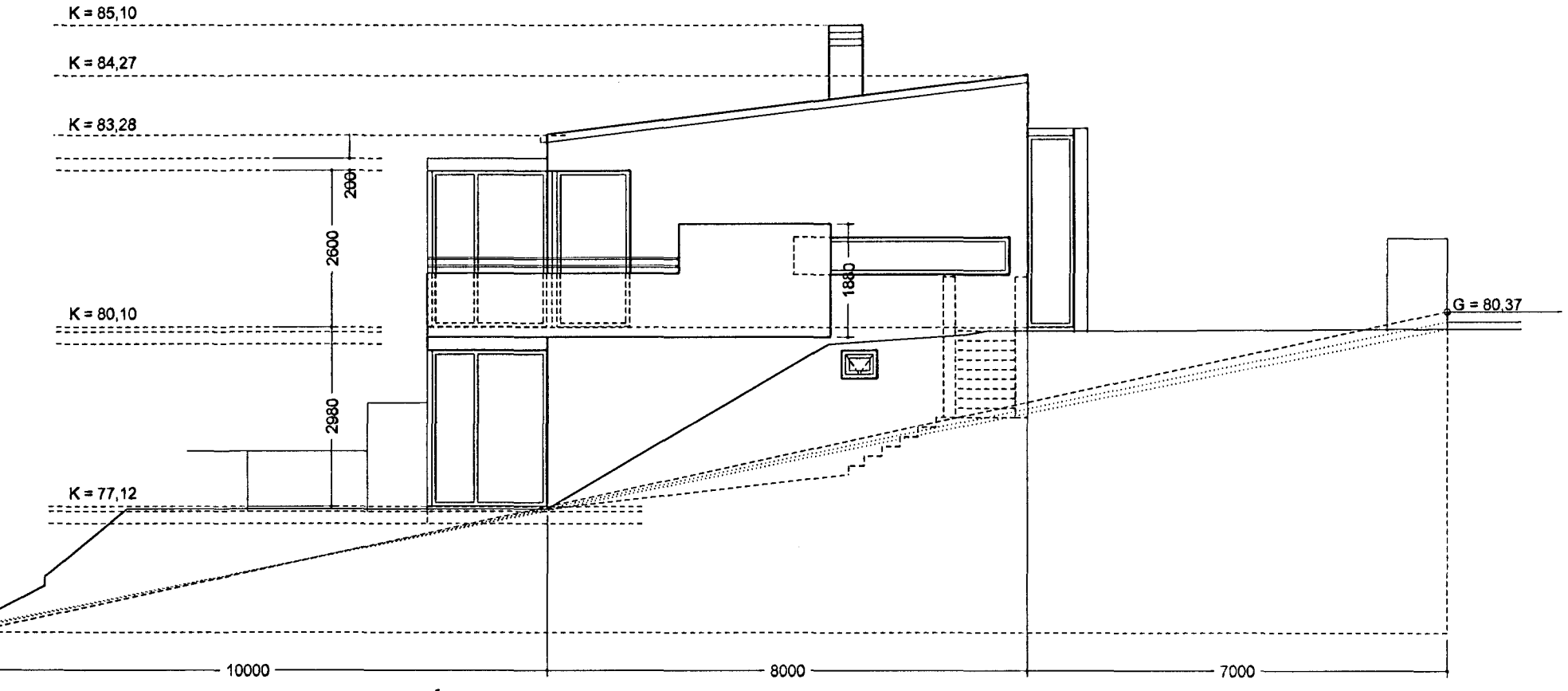

Útlit gafi

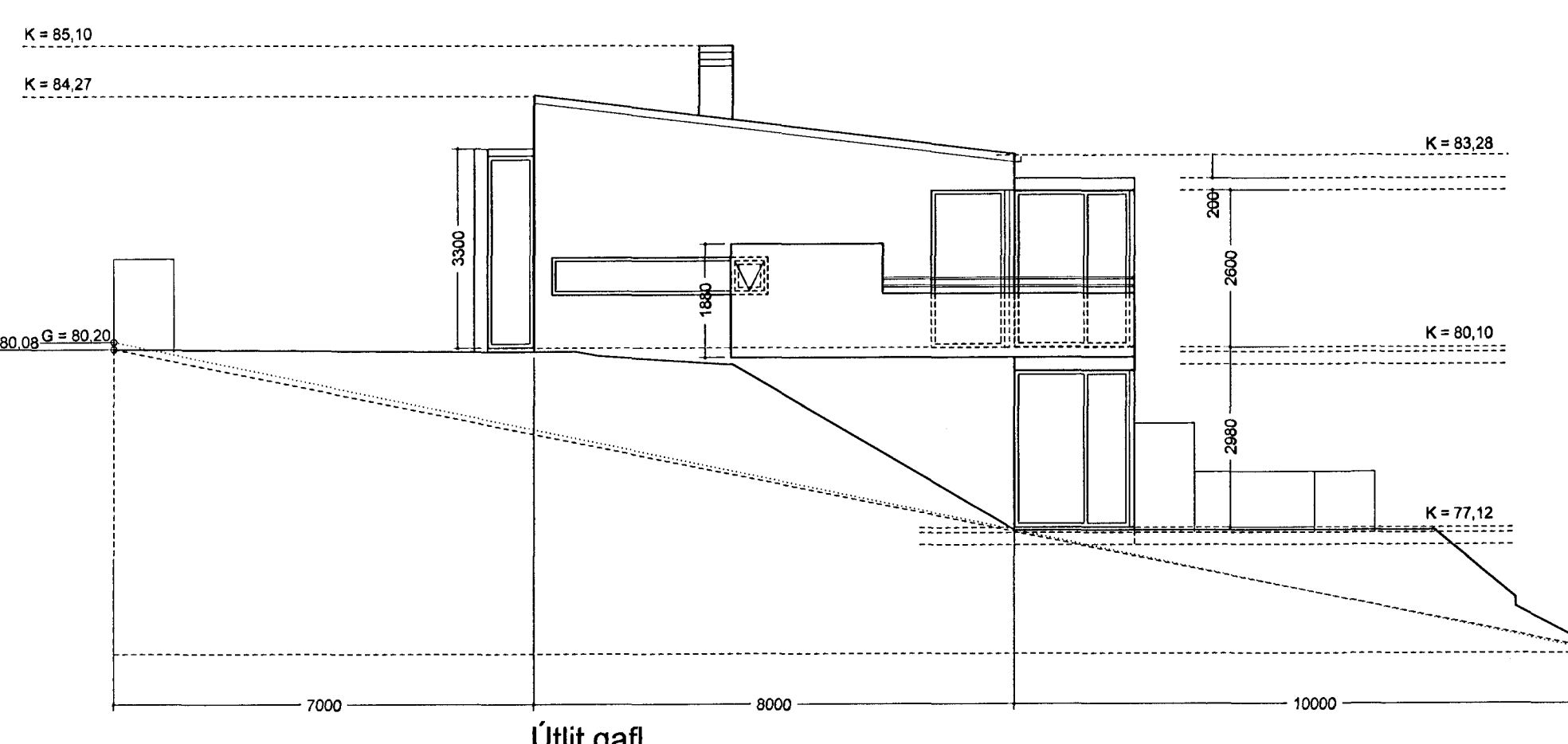

Útlit gafi

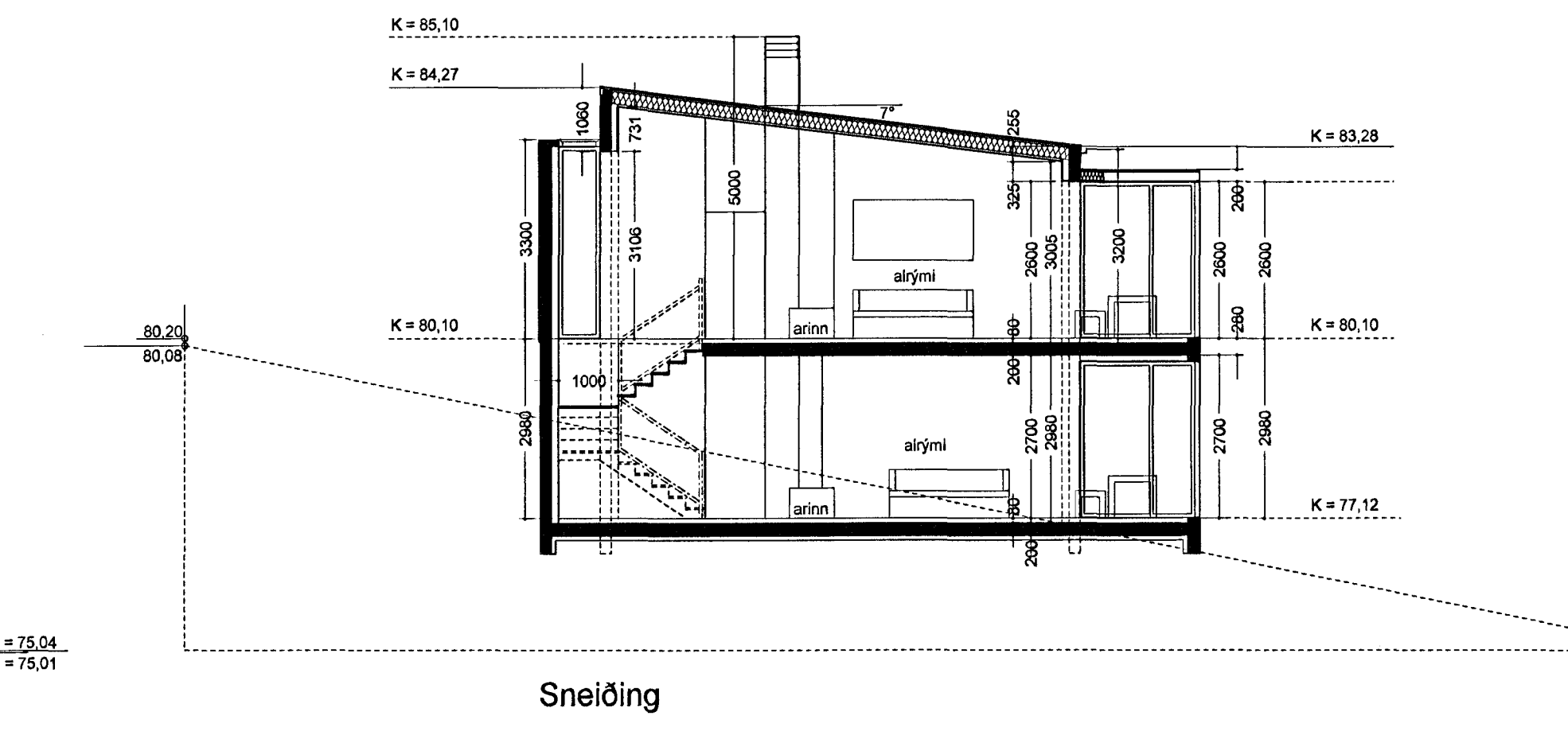

Sneiðing

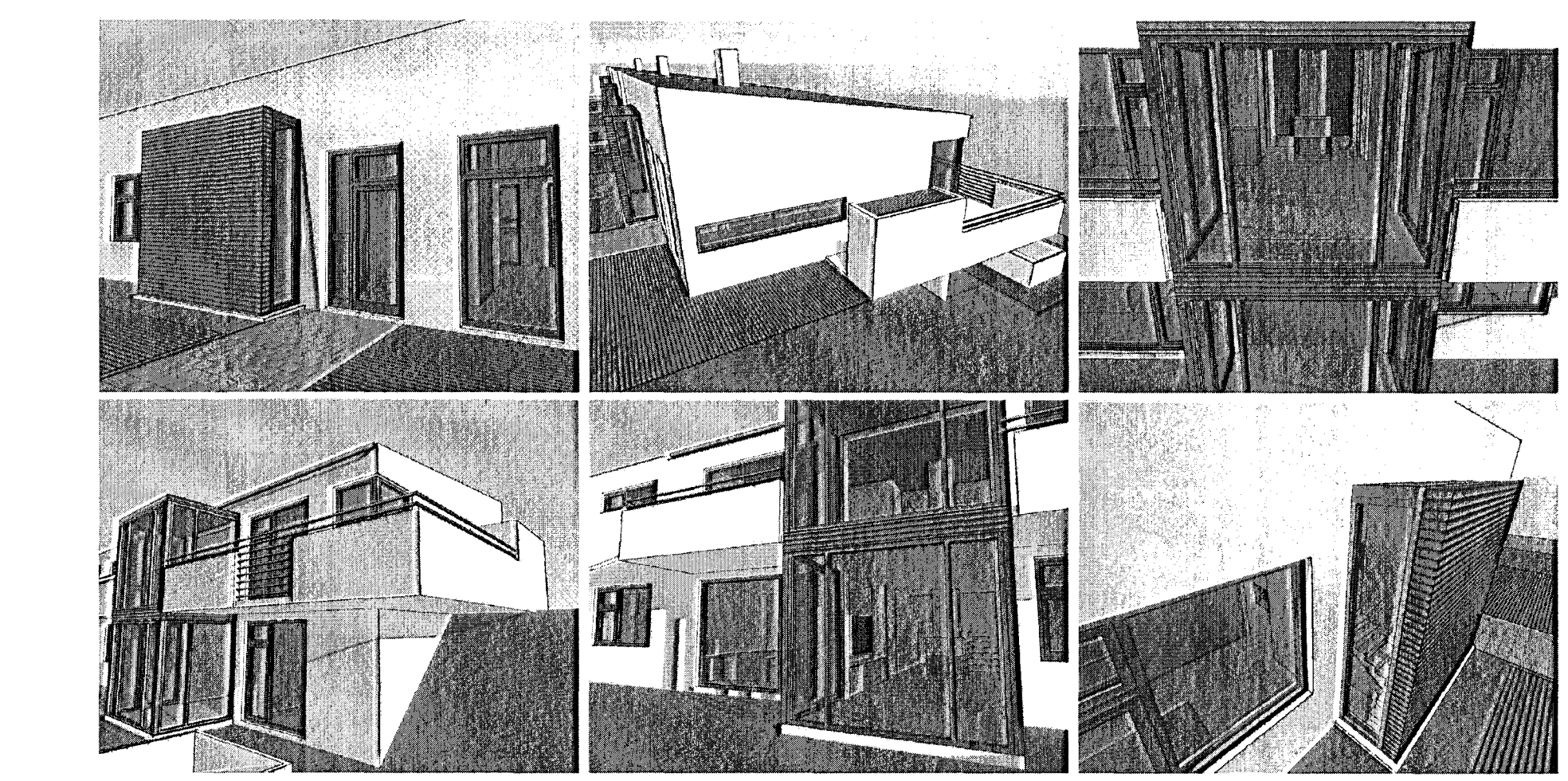

Br. 06.11.2007. Gólf kj. hækkað um 100 mm og efri h. um 200 mm.
Br. des 2011: Innra fyrirkomulagi breytt, þökum útbýgginga og
bílgeymsla breytt, gluggi settur á bað og útlittrappa við vestur enda
Feb. 2012. Skráningartölum breytt.

Furuás 16 - 20, Hafnarfirði.
Útlit, snið, þrívídd, skráningartafli Teikning nr. 2 af 2.
malkvæð
1: 100 HH RI SÁ dagskrifing
25.06.2007.
Hús og skipulag ehf. 511 1099, Teiknist ehf. 862 8485, Botni 8, 105 Reykjavík, husk@husk.is
Hildgunnar Haraldsdóttir arkitekt fal. kt. 080654-4219 ragnhildur@husk.is
Ragnhildur Ingólfssdóttir arkitekt kt. 260355-4069 ringo@tinet.is