

Grunnmynd neðri hæðar

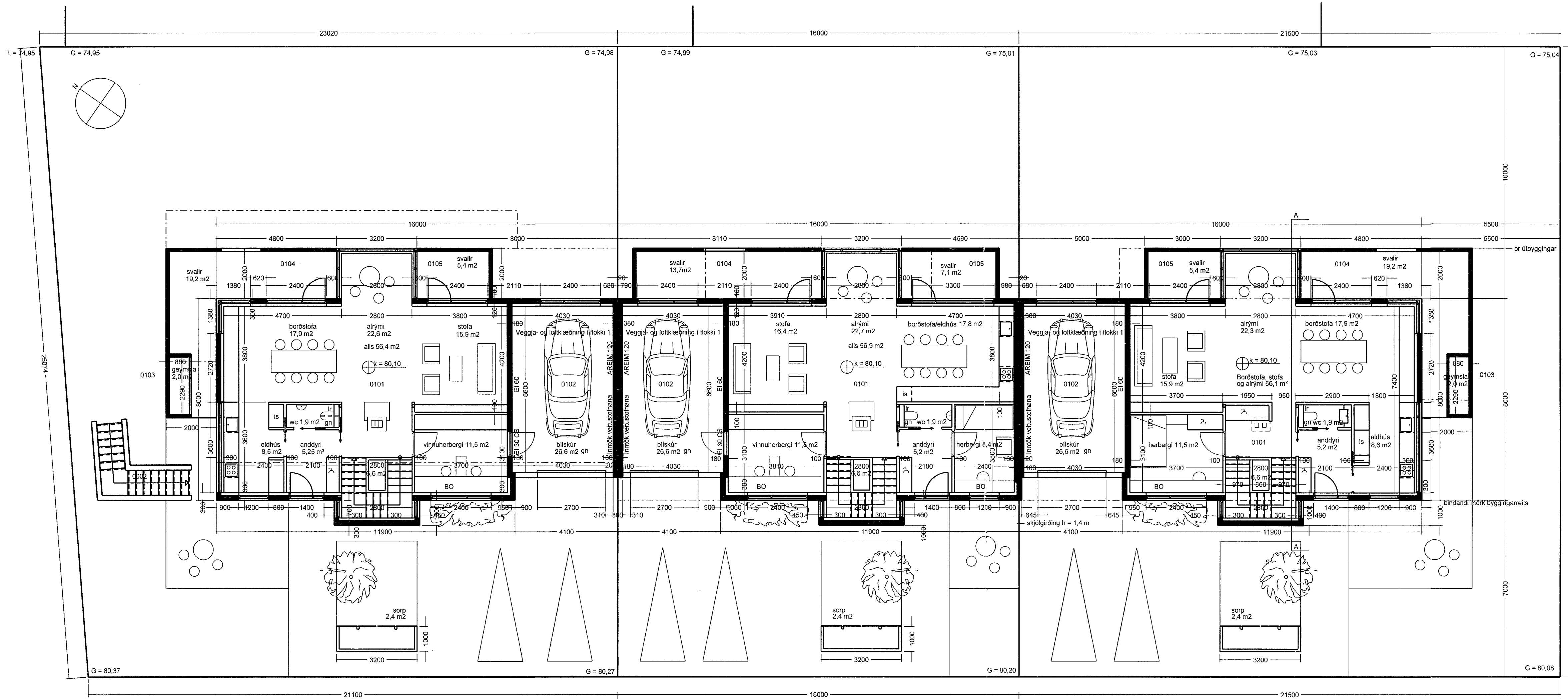

Grunnmynd efri hæðar

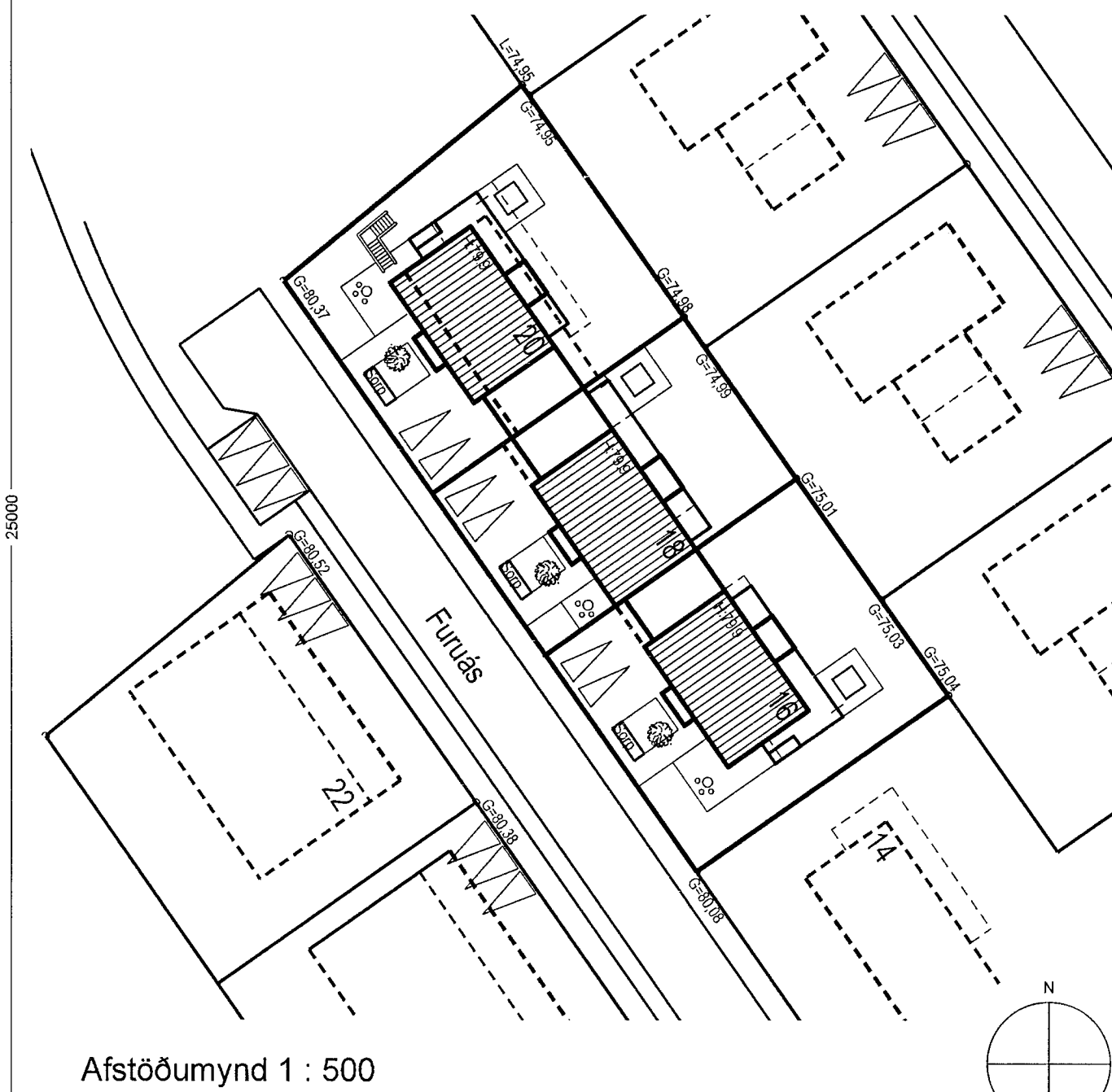

Afstöðumynd 1 : 500

Lýsing húss

Að Furuás 16 – 20 er gert ráð fyrir tveggja hæða raðhúsum. Sótt er um að öll húsin verði í sömu fjarlægð frá götu. Í skipulagi var gert ráð fyrir að hús nr. 20 væri fjar götu, en þá skýggir það á undurfagurt útsýni frá hinum húsunum. Gólfkoti allra húsanna er 80.1.

Sökkjar og botnplata eru úr járnbennti steinsteypu. Botnplata er einangruð með 75 mm harðpressuðu einangrunarplasti og sökkull með 75 mm einangrunarplasti.

Húsin verði staðsteypt og einangruð að innan með 100 mm einangrunarplasti. Berandi innveggir á neðri hæð eru steinsteyptr. Á efri hæð er blískúrsveggur berandi og þak blískúrs er úr timbri. Þak íbúðarhúss er úr timbri og þakbiti hvílir á tveimur stálsúlum í húsum nr. 18 og 20. Í húsi nr. 16, hefur verið ákveðið að hafa eina stálsúlu. Sjá uppdr. verkfræðings. Allar klæðningar í blískúr verði í flokki 1. Í íbúð verði léttir innveggir klæddir gífsi í flokki 1 og loft klædd timburklæðningu í flokki 2 eða gífsi í flokki 1.

Þak aðalhúss verði einhalla og þak útbýgginga garðmegin lítt hallandi þök. Einhalla þak er hefðbundið, burðarvirki úr 50 x 225 mm timbursperrum, einangrað með 200 mm þakullareinangrun klætt bárujárni. Neðan sperra verði rakavarnarlag, rafllagnagrind og klæðning. Lítt hallandi þak á útbýggingum við götu á húsi nr. 20 eru úr gleri, neðri rúða úr samlimdu, að ofan verði vindþétting, loftun og krossviður. Þá verði þakpappi og öryggisgleri. Útbýggingar við götu í húsum nr. 16 og 18 verða með léttu þaki. Blískúrþak er lítt hallandi og einangrað með þakull. Það verði klætt vottuðú duk eða sambærilegu.

Gluggar og hurðir verða úr ál/timbri og sett í eftir á. Allt gler verði tvöfalt K gler eða Clima plus, K glífi 1,6 – 2,0 W/m².

Öll gluggalaus rými verði loftræst með útsogi og við eldavél verður útsog. Í votrymum verði gólfniðurfóll.

Inntak OR og lagnagrind er í blískúr.

Gólfhiterkeri verður í öllu húsinu. Kerfið er lokað hringsarkerfi. Lagnir í gólfhiterkeri eru þex plastlagnir (krossbundið polyethylene), en í jörð og grunni eru PVC lagnir (stíft polyvinylcloríð).

Reykskyrnjarar og handstökkvætki verða í húsunum.

Sorggæmslur verða 1 m frá gangstétt. Þar er rými fyrir tvær sorptunnur og tvær tunnur fyrir flokkun endurvinnanlegs úrgangs. Hæð sorggæmslna verði 1.5 m með opnanlegu loki.

Hús nr. 16. Sótt er um að stækka stofu. Við það fer eitt herbergi og ein stálsúla.

Hús nr. 18 og 20. Sótt er um að breyta herbergi við hið blískúr í vinnuherbergi og gera hurð inn í blískúr.

Hús nr. 20. Sótt er um að gera útlitropur við gafi hússins. Einnig er sótt um að gera glugga í baðherbergi gaffmegin og breyta fataherbergi.

Gerðar hafa verið breytingar á deiliteikningum fyrir öll húsin, sem sendar hafa verið inn og samþykktar.

Br. 06.11.2007. Gólf kj. hækkað um 100 mm og efri h. um 200 mm.  
Br. des 2011: Innra fyrirkomulagi breytt, þökum útbýgginga og bílgæmslna breytt, gluggi settur á bað og útlitropur við vester enda. Jan 2012. brunamerkingar v. blískúr og texti um gólfkóta.

Furuás 16 - 20, Hafnarfirði.

Breytingar 2. feb. 2014

Innra fyrirkomulagi aðalhæðar breytt í húsi nr. 16. Áður samþ. herbergi er sett inn aftur. Wc minnkað, við það stækkað eldhúsið. Fataskáp bætt við í alrými. Annar er teiknaður í punktalínu þar sem ekki er gert ráð fyrir að byggja hann á næstunni. En gert er ráð fyrir því að leyfilegt sé að byggja hann í framtíðinni. Breytingin er aðeins gerð á teikningu/aðaluppdr. nr. 1.

Afstöðumynd, grunnmyndir og lýsing húss	Teikning nr.	1 af 2
maðkvarð	teiknað	dagsetning
1 : 100 / 1 : 500	HH RI SÁ	26.06.2007

Hús og skipulag ehf. 511 1099. Teiknistil ehf. 662 8485. Boholti 8, 105 Reykjavík  
Hilidgunnur Haraldsdóttir arkitekt fat. kt. 080654-4219 íd. þak. husk@husk.is  
Ragnhildur Ingólfsdóttir arkitekt kt. 280355-4069 ringo@talnet.is