

**HNITASKRÁ:**

Nr.	X-hnit	Y-hnit
452	22599,803	7612,175
454	22649,954	7579,830
455	22675,112	7582,849
456	22689,052	7612,340
457	22680,981	7614,748
460	22627,214	7648,269

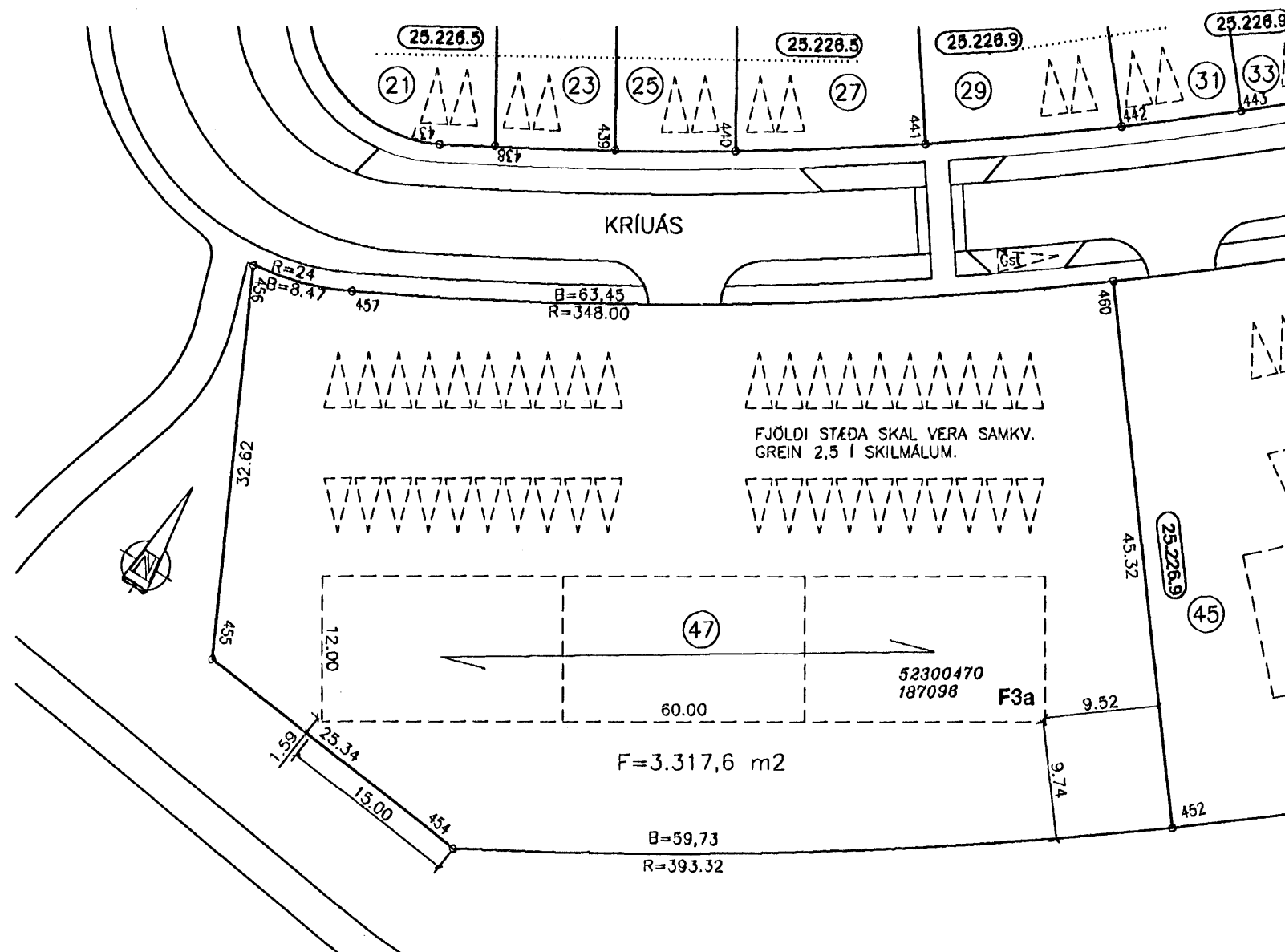

**SKÝRINGAR:**

- KVÖÐ UM BÍLASTÆÐI INNAN LÓÐAMARKA  
FJÖLDI STÆÐA SAMKVÆMT SKILMÁLUM OG REGLUG.  
STÆÐI MERKT Gst ERU GESTABÍLASTÆÐI GÖTU
- BINDANDI MÖRK BYGGINGAREITS
- HÁMARKS BYGGINGARREITUR
- ÚTBYGGING Á JARÐHÆÐ, MAX 12 m2
- NÚMER LÓÐAR
- E,F,R..** HÚSAGERÐ, SJÁ SKILMÁLA
- MÆNISSTEFNA
- NÚMER AÐLIGGJANDI LÓÐABLAÐA, STAÐGREINIR
- 10000010 ÞJÓÐSKRÁRNÚMER
- 180351 LANDNÚMER

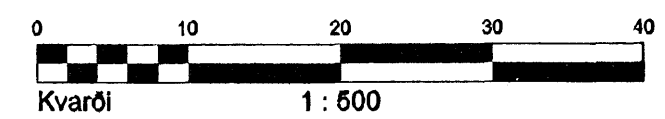

DEILISKIPULAG SAMÞYKKT | SKIPULAGSNEFND 14.11.2000  
OG Í BÆJARSTJÓRN 21.11.2000

**MÆLIBLAÐ 25.226.10**

TEIKNING NR. 331.012

KRIUÁS 47



**HAFNARFJARÐARBÆR**  
UMHVERFIS- OG TÆKNISVIÐ  
ÁSAR, 2. ÁFANGI

**V S B** VERKFRÆÐISTOFA



BÆJARHRAUNI 20 220 HAFNARFJÖRÐUR  
SÍMI 58 58 600 FAX 58 58 610  
Netfang: vsb@vsb.is, kt:710798-2899

BREYTT: 18.01.2001; RADÍUSAR VIÐ LÓÐ NR. 47; RBS  
BREYTT DEILISKIPULAG,  
SKV. SKIPULAGSNEFND 6.8.2000 OG BÆJARSTJÓRN 13.6.2000

Dags.: 28.09.2000 Gert af: SV, LÁ

Yfirfarið: