

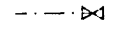
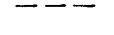

SKÝRINGAR:

FRÁGANGUR Á LÓÐAMÖRKUM VERÐI GERÐUR Í SAMRÁÐI VIÐ LÓÐARHAFA AÐLIGGJANDI LÓÐA. STÆRÐ OG STAÐSETNING LÓÐA, BYGGINGARREITA OG BÍLASTÆÐA ERU SÝND Á MÆLIBLÖÐUM.

2h= HÚS Á TVEIMUR HÆÐUM
 G= REIKNUÐ HÆÐ Á GÖTU, GANGSTÉTT, -STÍG EÐA LÓÐAMÖRKUM
 L= LANDHÆÐ VIÐ LÓÐAMÖRK (LEIÐBEINANDI)
 H= HÆÐ Á ADKOMUGÓLFÍ - SJÁ SKILMÁLA
 Fr= TENGIHÆÐ Á REGNVATNSFRÁRÆSI
 Fs= TENGIHÆÐ Á SKÓLPFRÁRÆSI

BAKRÁSARVATN HITAVEITU SKAL VEITA Í REGNVATNSFRÁRÆSI. NEYSLUVATNSHEIMÆÐAR ERU Ø32 mm PE100, NEMA ANNAD SÉ SÝNT Á TEIKNINGU. TENGIHÆÐ NEYSLUVATNSHEIMÆÐAR ER AÐ ÖLLU JÖFNU 1,2 m UNDIR YFIRBORDI LANDS.

-  ÓSNORTIÐ LAND SAMKVÆMT SKIILMÁLUM, SJÁ MA. KAFLA 4.7 OG 4.8.
-  NEYSLUVATNSHEIMÆÐ (MEÐ LOKA)
-  REGNVATNSFRÁRÆSI
-  SKÓLPFRÁRÆSI

 NÚMER LÓÐAR

E,F,R.. HÚSAGERÐ, SJÁ SKILMÁLA

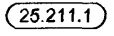
 NÚMER AÐLIGGJANDI LÓÐABLAÐA

SJÁ JAFNFRAMT SKIPULAGSUPPDRÁTT OG SKILMÁLA

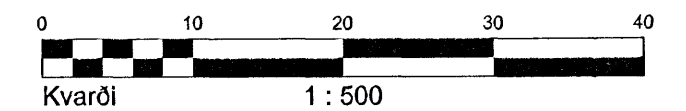

HÆÐABLAÐ 25.211.7

TEIKNING NR. 331.097

BURKNAVELLIR 17



HAFNARFJARÐARBÆR
 UMVERFIS- OG TÆKNISVIÐ
 VELLIR

VSB VERKFRÆÐISTOFA



BÆJARHRAUNI 20 220 HAFNARFJÖRÐUR
 SÍMI 58 58 600 FAX 58 58 610
 Netfang: vsb@vsb.is, kt:710798-2899

Dags.: 26.04.2002

Gert af: RBS, HBH

Yfirfarið: 

02.12.2004/RBS; Breytt lega Burknavalla skv. skipulagi Valla II

04.09.2002/RBS; Breytt deiliskipulag, skv. skipulagsnefnd 16.08.2002 og í bæjarstjórn 20.08.2002.