

Skógarás 6, Hafnarfirði, helstu stærðir:

Lóo..... 686,4 m<sup>2</sup>  
 Br. flatarmál íbúðar efri hæð.... 158,4m<sup>2</sup>  
 Br. flatarmál neðri hæð. .... 155,8 m<sup>2</sup>  
 Bílgeymsla ..... 50,4 m<sup>2</sup>  
 Lagnarými/geymslur ..... 68,8  
 Alls brúttó flatarmál ..... 433,4m<sup>2</sup>  
 Útgeymsla 45,2 m<sup>2</sup>

Brúttó rúmmál húss 1483,2 m<sup>3</sup>, þar af bílgeymslu 215,6 m<sup>3</sup>.  
 Botn 42,4m<sup>3</sup>,  
 Alls 1525,6m<sup>3</sup>,  
 Nýtingarhlutfall 0,63

 **Samþykkt bann**  
 17. MAR. 2021

Byggingarfulltrúinn í Hafnarfirði  
*Andri Bjarnason*

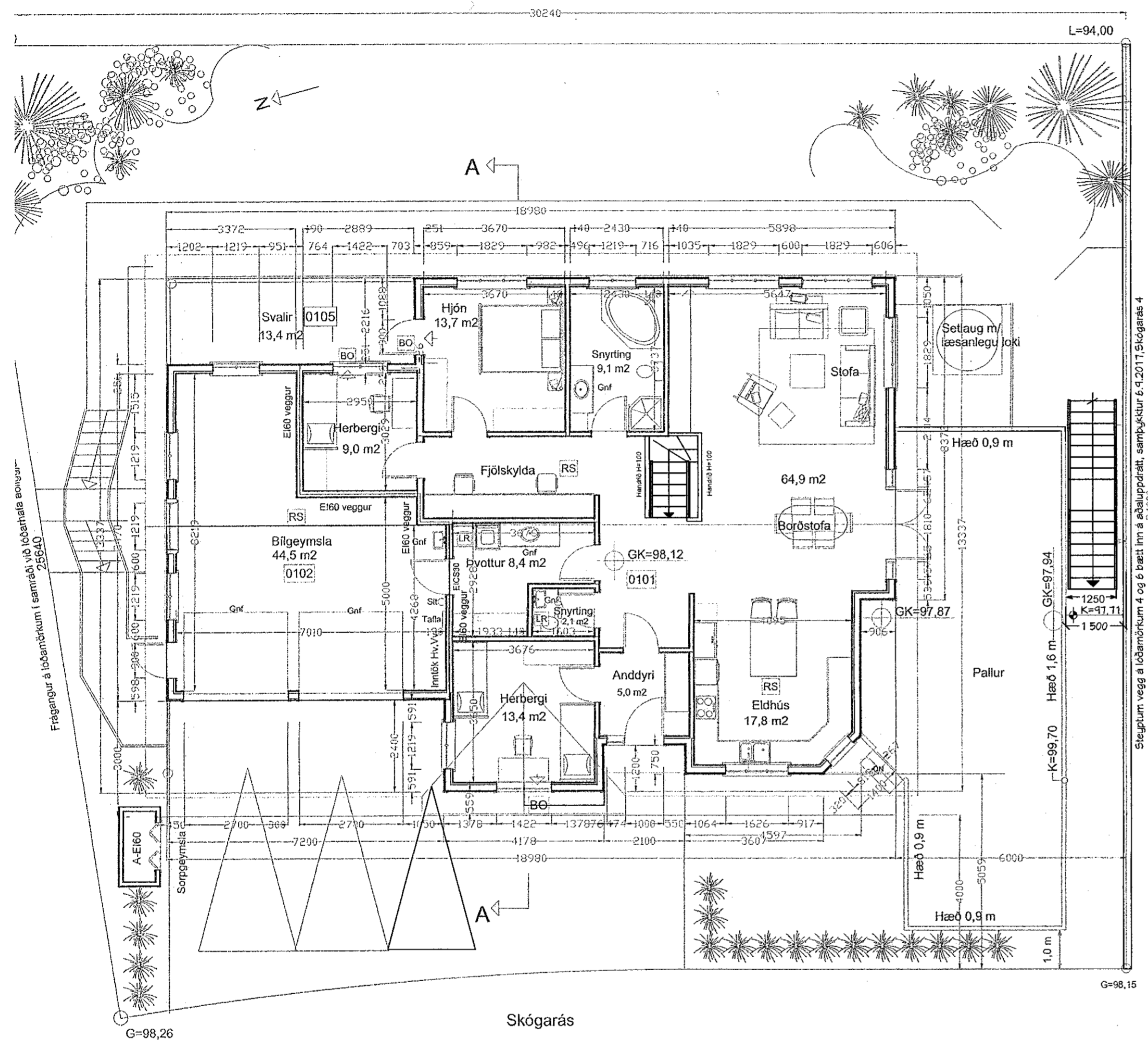

GRUNNMYND 1. HÆÐAR, 1:100

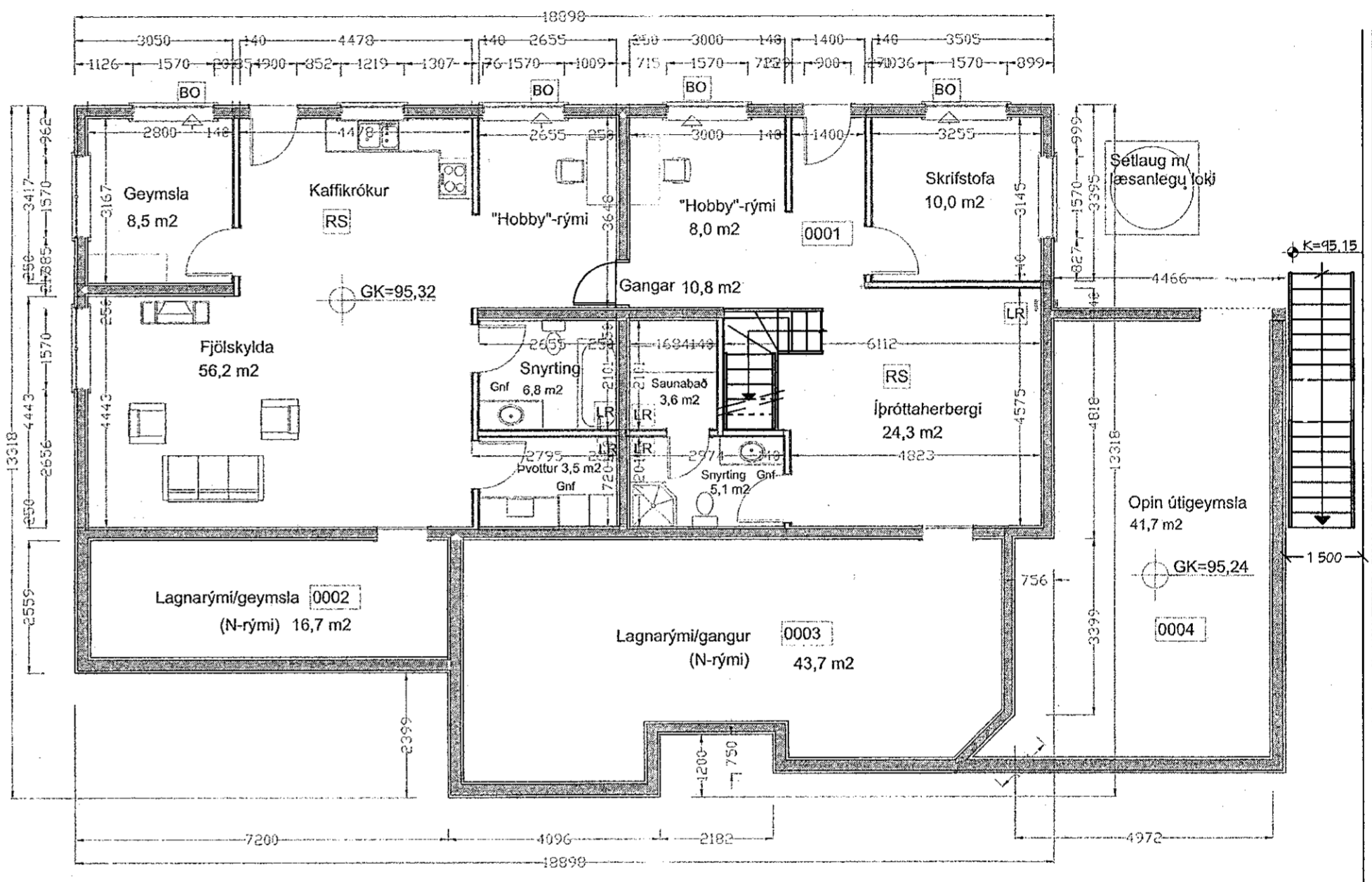

GRUNNMYND KJALLARA, 1:100

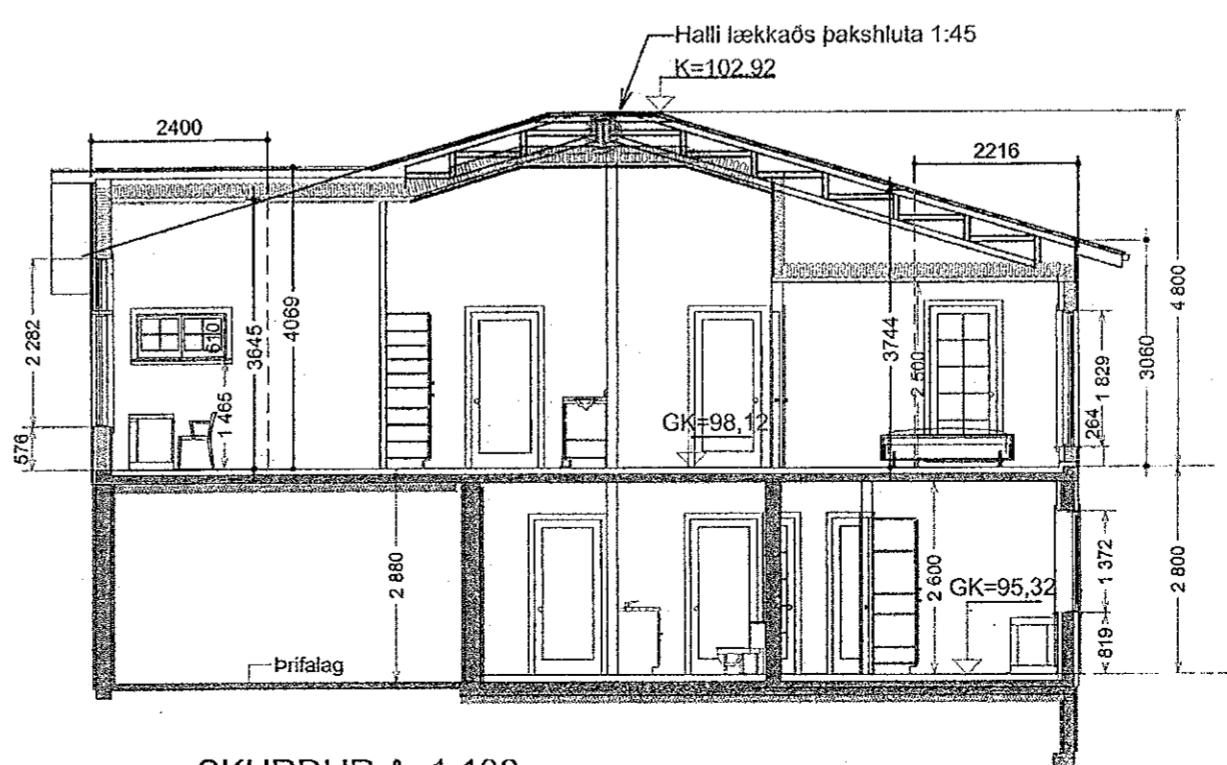

SKURÐUR A, 1:100

Skýringar:  
 BO = Björgunarp  
 RS = Reykskynjari  
 GnF. = Gólfniðurfall  
 St. = Handslökkvitæki  
 LR = Loftrás út úr gluggalausum rýmum  
 Sorpgeymsla skal vera steinsteypt A-EI60

Breytingar frá samþykktum uppdrætti 24.04.2019:  
 1. Úttröppur við suðurenda húss. 2. Stigaopi milli hæða breytt. 3. Arinofn fjarlægður.  
 Steypjum vegg á lóðamörkum 4 og 6 bætt inn á aðaluppdrætt, samþykktur 6.9.2017, Skógarás 4.

HUGVERK HÖNNUNARÞJÓNUSTA  
 STEFÁN INGOLFSSON ARKITEKT  
 stefanlax2@simnet.is s:848-1316

Skógarás 6, Hafnarfirði  
 Grunnmyndir, Skurður 1:100  
 Kópavogi 18.02.2021  
 Verkefni nr. 354, Þekking nr. 0354-sing-0002