

Samþykkt þann
17. MAR. 2021
Byggingarfulltrúinn í Hafnarfirði
Sóknir Þjónustustofa

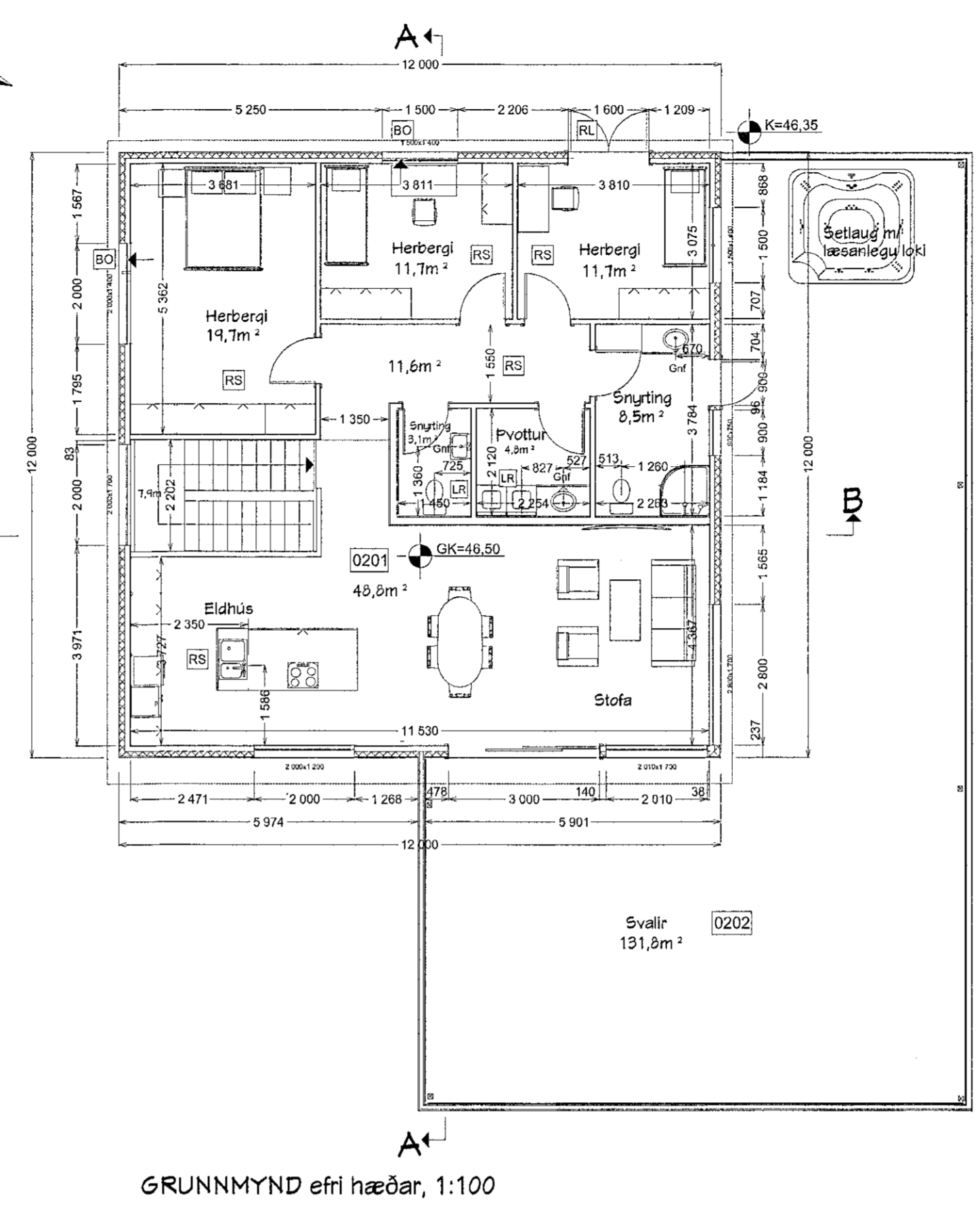
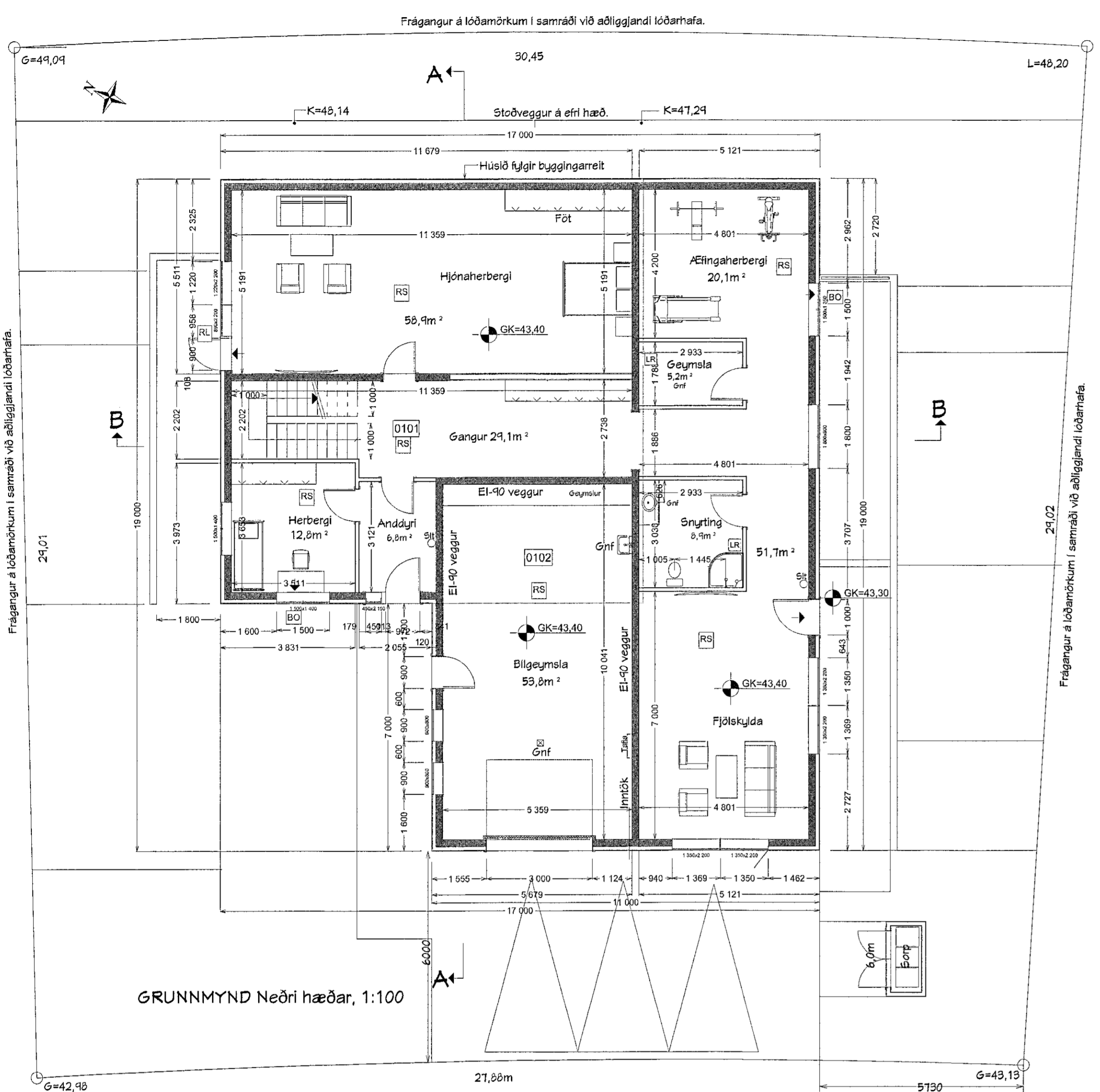

GRÉINARGERÐ, BYGGINGAR OG BRUNAVARNALÝSING:

Völuskaró 28
Landnúmer: 227990
ALMENN:
Byggingin er einbýlishús á tveimur hæðum með innbyggðri bilgæmslu. Aðkoma er á vestríð. Komið er í anddyri á neðri hæð með aðkomu að herbergjum, snýtingu og spjónspesstofu og þvottahúsi. Þjónuþing eru í öllum svefnherbergjum og stærri skv gr. 5,5 í byggingareglugerð. Stöngumstaur eru staðsettar stult frá aðalinnangi, gerð og frágangur skv gr. 5,12 í byggingareglugerð. Bréfalögur skulu vera amk. 26 x 260 mm að stærð, og vera amk. 1 m frá gólf en mest 1,2 m frá gólf. Bilastæði er fyrir þrjár bílreiðir og skal vera aðstoða til hliðsu amk. einnar rafbílreiðar.

HELSTU STÆRDIR:

Löð	845,8 m ²	Brúttó m ²	685,7
Íbúðarými neðri hæð	221,2	Brúttó m ²	620,1
Bligeymsla	136,1	Brúttó m ²	56,2
Ból	59,3	Brúttó m ²	56,2

Samtals 417,1 m² 1.547,8 m²

Nýtingarhlutfall 0,49

BURDARVIRKI:
Sókkjar, veggir og loftplata neðri hæðar eru steinsteypt og einangruð að utan með 100 mm einangrun. Þaðanhluti úr úrveggja efri hæðar er höfundsbíð sperrubak. Berandi innveggir og stífingaveggir eru úr timburgrind að krosslímré, E160 veggir á neðri hæð eru steinsteyptir.

ÚTVEGGIR:
Útveggir eru einangraðir í állektugrind með 100 mm staliullareinangrun, klæddir að utan með 2 mm bálklöðningum. Að innan eru úrveggir efri hæðar klæddir með 12,5 mm gipsplötum í fl. 1. Litur úrveggjaklæðingar er grár. Veggir og loft bilgæmslu eru steinsteyptir. Eign, Karst á svellum úr trégrind 45x120, einandraður og klæddur með 15 mm VL krossvið og bræddur pappi á þak og alveg upp á brún á kantinum. Svalapak einangrast með 200 mm einangrun og leggjast með bræddum pappa með halla 1:50 halla að niðurfötum og 25 cm upp á vegg. Hert tryggisglær í handritum, hæð þeirra er 110 cm.

ÞAK:
Þakið er einhalla sperrubak, einangrað með steinullareinangrun 220 mm. Þakið er klætt með 25 x 150 mm borðklöðningu, þá þakpappa og bárujarni. Loftun gerist með skordýraheldum loftræstum undan þakköntum í Tryggt skál að loftun sé að lármarki 1000 mm² á fermeter þaklitar skv. kröfum byggingareglugerðar (144000mm²). Að neðan kemur lagagrind 45 mm og 13 mm gipsplötuklæðing. Litur stils er svarar.

GLUGGAR:
Gluggar eru úr ál-tré af viðurkenndri gerð með slínni kuldabru, gler í gluggum er tvöfalt K-einangrunargler fyllt með argongasi. Úthurðir skulu vera einangraðar og uppfylla kröfur um einangrunargildi. Litur glugga og hurða er grár.

FRÁGANGUR INNANHÚSS:
Innveggir eru einangraðir og klæddir með gipsplötum í fl. 1. Útveggir efri hæðar eru klæddir að innanverðu með 13 mm gipsplötum í fl. 1. Gólfplötur er parket og flísar í votrymjum og anddyri. Frágangur veitirna sé samkvæmt RB-bókum Nýsköpunarmáttövor. Loft ur tekin niður í svefnherbergjum, baðherbergjum og þvottahúsi efri hæðar. Stigi er steinsteyptur en með handritum úr timbri. Við val á gleri og gólfplötu gleri skal vísað í RB-it um "Val á gleri í íbúðarhúsnæð" nr (31) 121-1, ásamt gr. 12.4.3 í reglugerð.

EINANGRUN OG VARMATAPSTREKNINGAR:
Útveggir 0,20 W/m²K
Gluggar 1,6
Hurðir 1,9
Þak 0,19
Gólf 0,28
Heildar varmatap á m² = 0,90 W/m²K, -- Vegjó meðaltal útveggja 0,52 W/m²K

LACNIR: Inntök hita og vatns og rafmagns eru í bilgæmslu. Upphitun er með gólfhitakerfi. Hita vatns og rafmagns eru fræstum raufum í útveggjum og í lagagrind lofta. -- Skv. gr. 195.2 og 195.3 í Byggingareglugerð og skv. IST 67:2003 skal gera ráðstafanir svo að heilt vatni valdi ekki brunaskaða á húð l.d. með viðurkenndum bjóðunartökum á löppunarskiði, varmaskipi óða uppököndum sem tryggja að vatni fari ekki að löppunarskiði með hærra hlastígi en 65°C. Vatnshlastígi í baðherbergjum og sellast skal ekki vera svo hátt að hætta sé á húðbruna við löppunarskiði. Gægnustreymisáhrif skulu vera í votrymjum. Gera skal ráð fyrir hliðsluástöðu fyrir rafbílnæði við hvert bilastæði.

LOFTRÆSTING:
Húsið er loftræst með opnanlegum fögum. Baðherbergi og eldhús og önnur votrymi skulu loftræst með vétrænu útsögi. Tryggja skal eðlileg og nauðsynleg loftskipti í votrymjum.

HLJÓDVIÐ:
Íbúðir skulu uppfylla amk. kröfur til hljóðvistarþökks C samkvæmt staðlinum IST 45. Vegjó hljóðeinangrunargildi fyrir lofthljóð RW skal vera 52 dB. Vegjó hljóðhljóðeinangrunargildi skal vera 63dB.

BRUNAVARNIR:
Brunamótstaða aðalburðarvirkis veggja og þaks er amk. REI60. Handslökkvætki stað staðsett við aðalandyri. Reykskyrnarar skulu vera í herbergjum beggja hæða sem og í saeinangrunum rýmum og bilgæmslu. Veggir og loft í bilgæmslu eru steinsteypt REI 90.

ALGILD HÖNNUN:
Neðri hæðin getur fullnægt kröfum um algilda hönnun. Að öðru leyti uppfyllir byggingin ekki kröfur reglugerðar um algilda hönnun.

BILASTÆÐI OG SORPGEYMSLUR:
Þrjú bilastæði eru á kóðni. Bilastæði á afstöðumynd færist til vinstri um eitt staði til samræmis við grunnmynd. Sorpgeymsla skal rúma þrjú sorpplöt.

Skýringar: BO = Björgunarspö amk 0,6 x 0,9 m (b+h)
RL = Rýmingarleið
Grf = Gægnunrennsliundurfall
LR = Viltan loftræsing úr gluggalæsum rýmum
RS = Reykskyrnari
Slit = Handslökkvætki

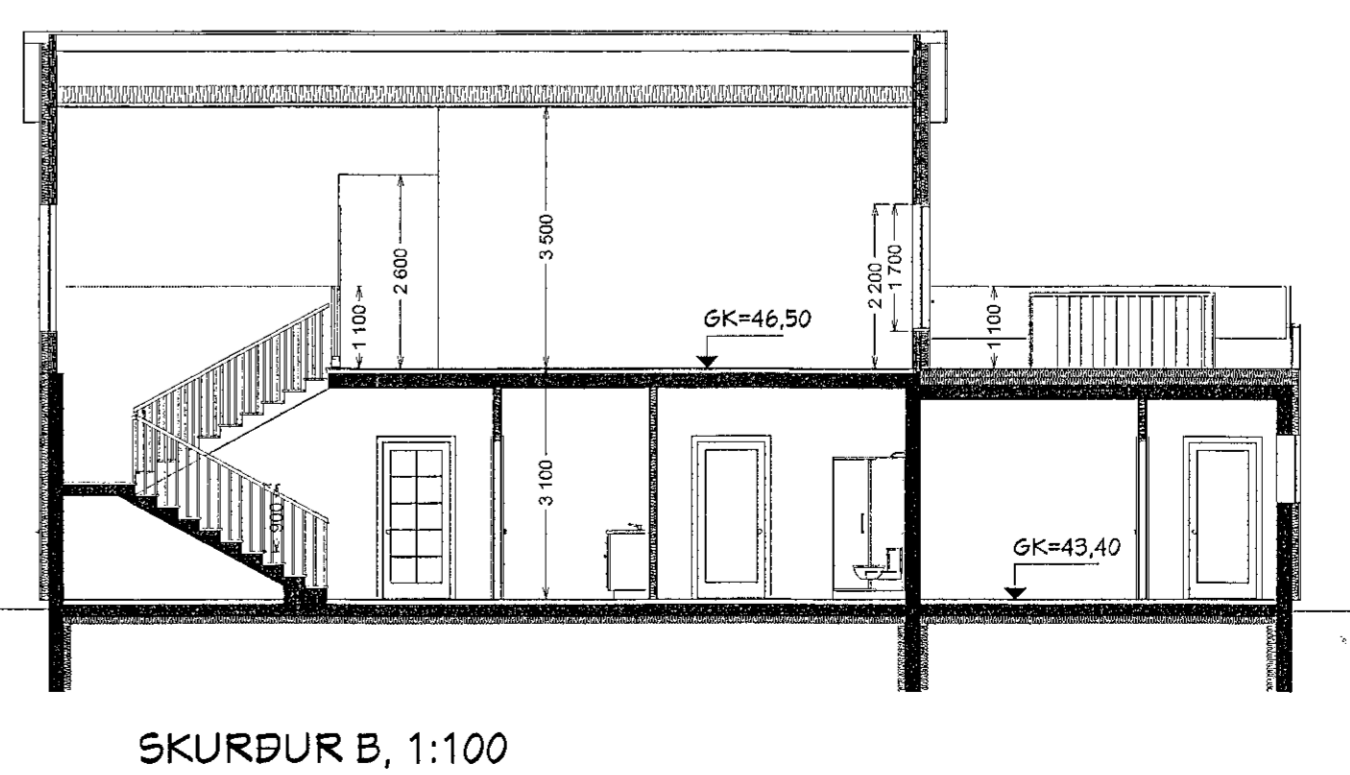
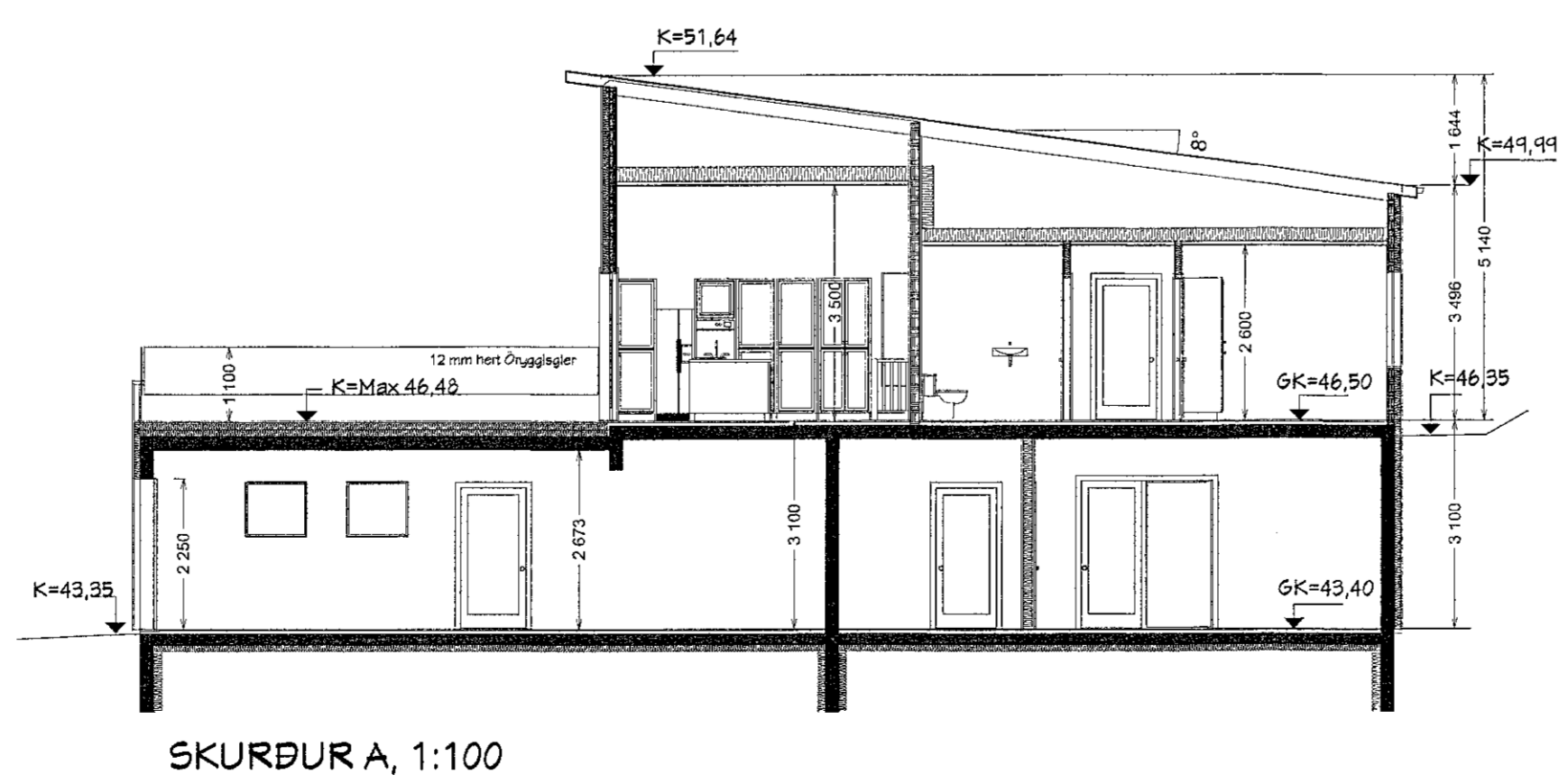
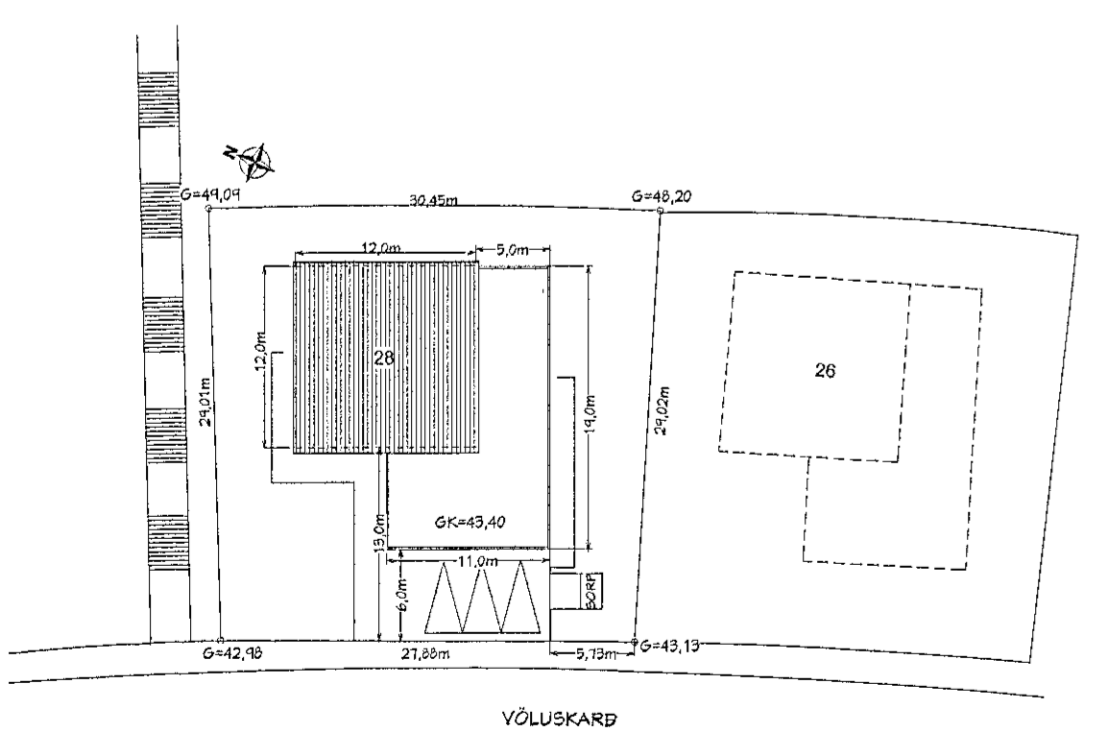

SþS
9.3.2021