

Sambýlkt þann
 17. MAR 2010
 Byggingarfulltrúinn í Hafnarfrði
 Fh. Sigurður Steinar Jónsson

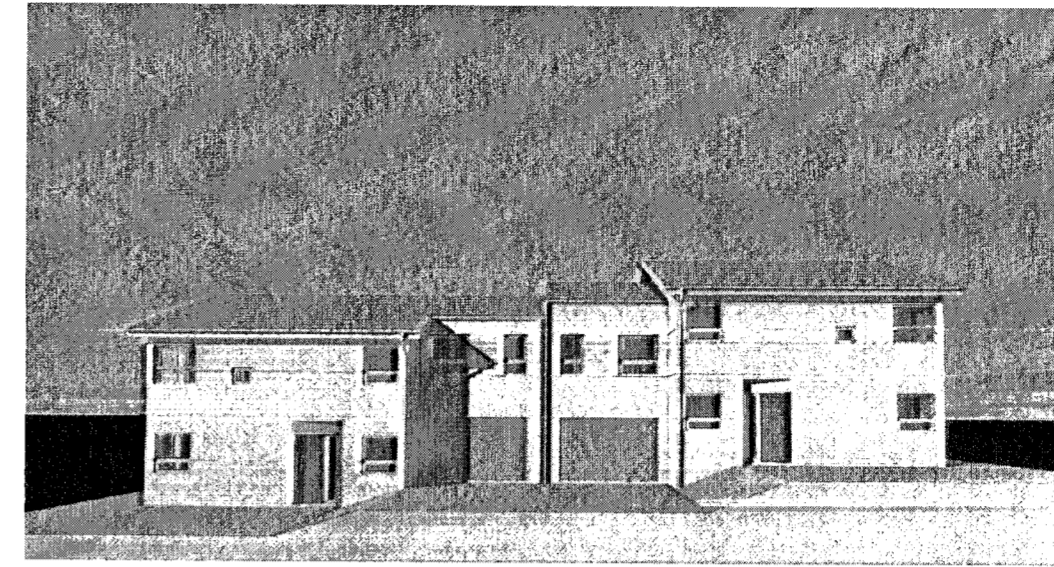

geymsla húsanna Efstahlið 7 og 9 sem gengist núverandi íbúðum í þessum húsum. Veggir viðbyggingarinnar eru staðsteyptir, múraðir að utan og einangraðir að innan. Þak:
 Þak viðbyggingarinnar er úr timbri, einangrað með 220 mm þakull með vindvörn og klætt með búrústáli. Frágangur þaka skal vera samkvæmt verklýsingu og fyrirætlum framleiðanda þakfnis.

Byggingin skal einangruð í samræmi við gr. 180 í byggingarreglugerð. U-gildi byggingar (vegdi meðaltal):
 Þak.....0,2 W/m²K
 Útveggir.....0,4 W/m²K
 Gluggar.....2,0 W/m²K

Tvöfalt k-gler er í öllum gluggum.

Milliveggir:
 Milliveggir eru úr blikkstodum, einangraðir og klæddir með krossviði og gifsplötum.

Loftræsing / hitun:
 Gert er ráð fyrir að viðbygging húsanna sé hituð með miðstöðvarofnum undir gluggum. Viðbygginguna skal loftræsa samkv. gr. 186 í byggingarreglugerð um opnanlega glugga.

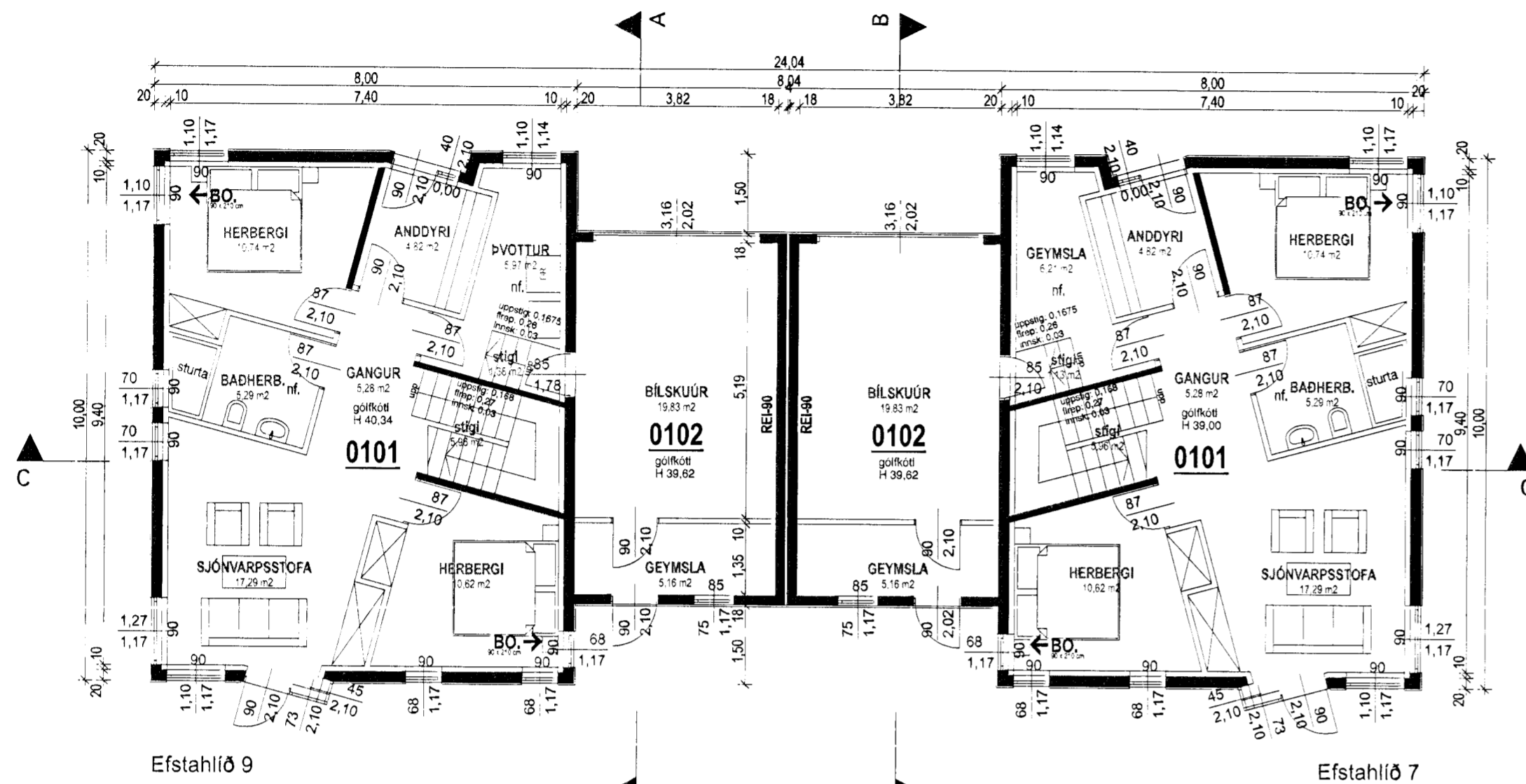

GRUNNMYND 1. HÆÐ

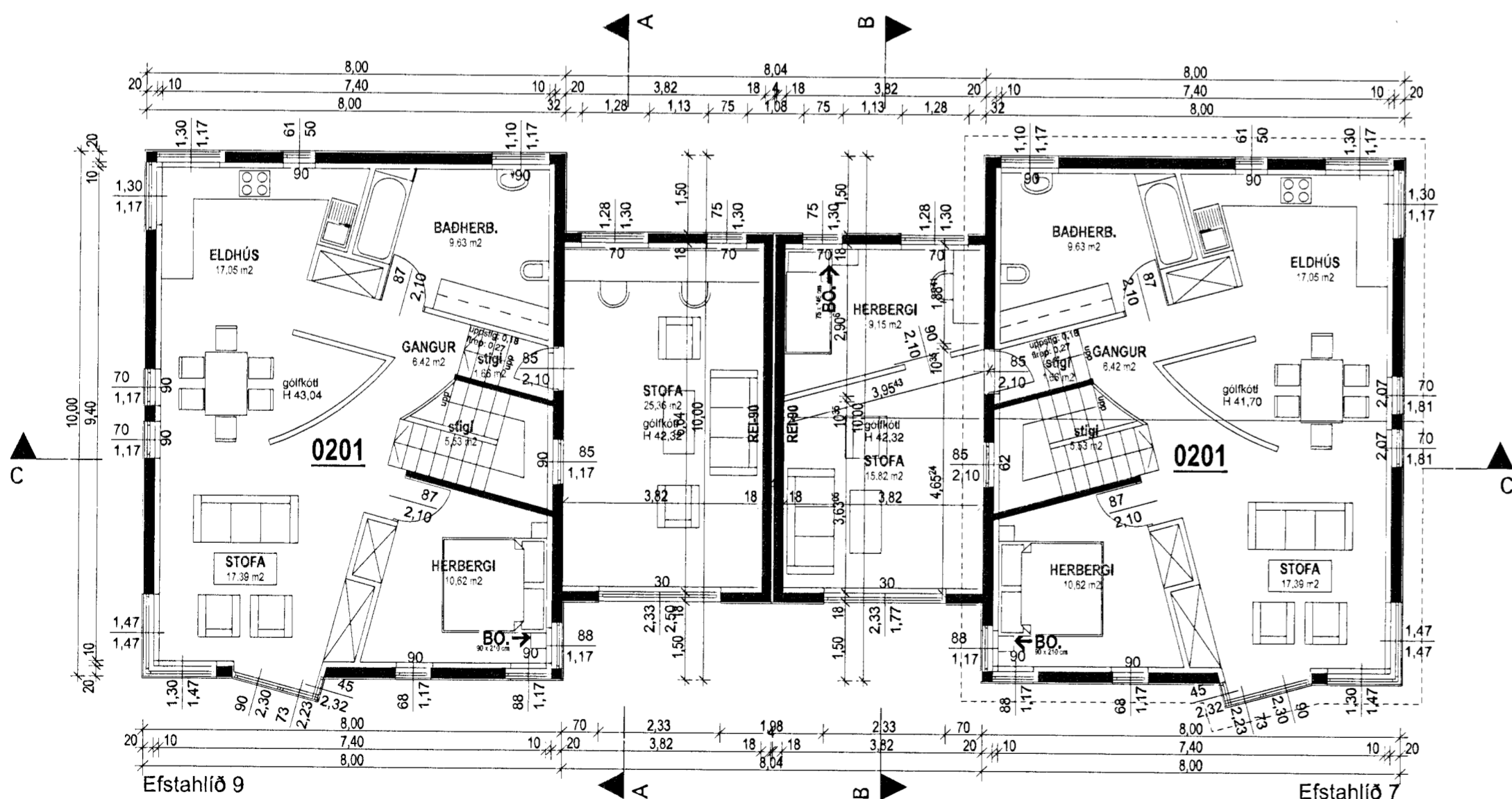

GRUNNMYND 2. HÆÐ

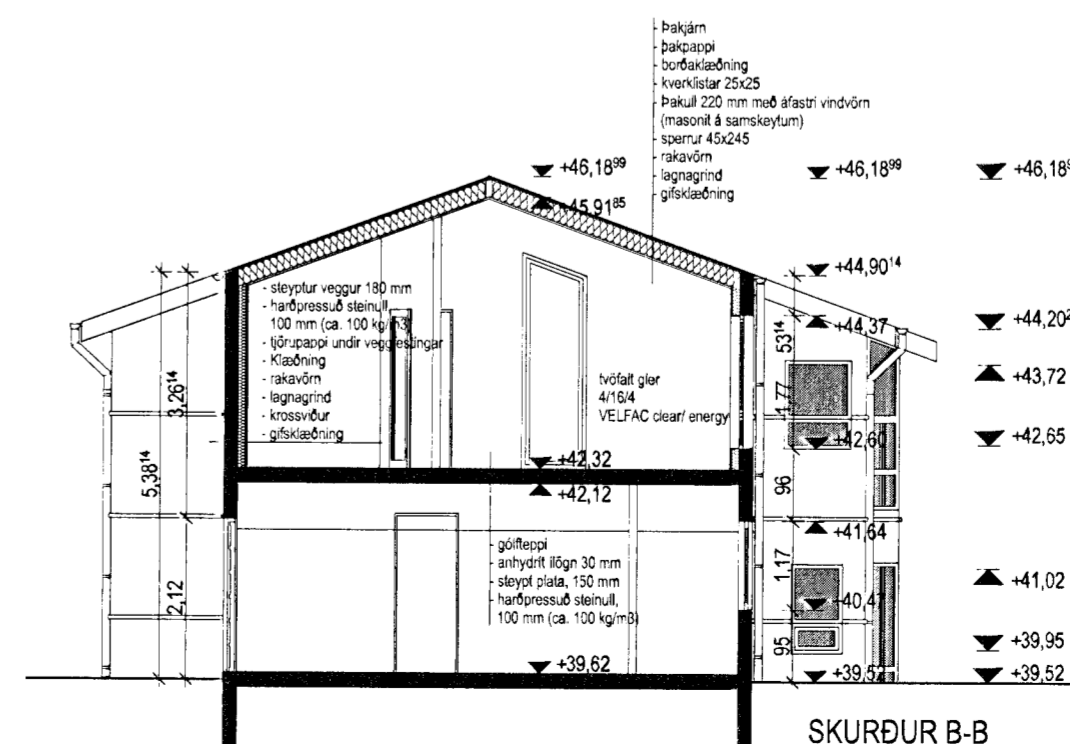
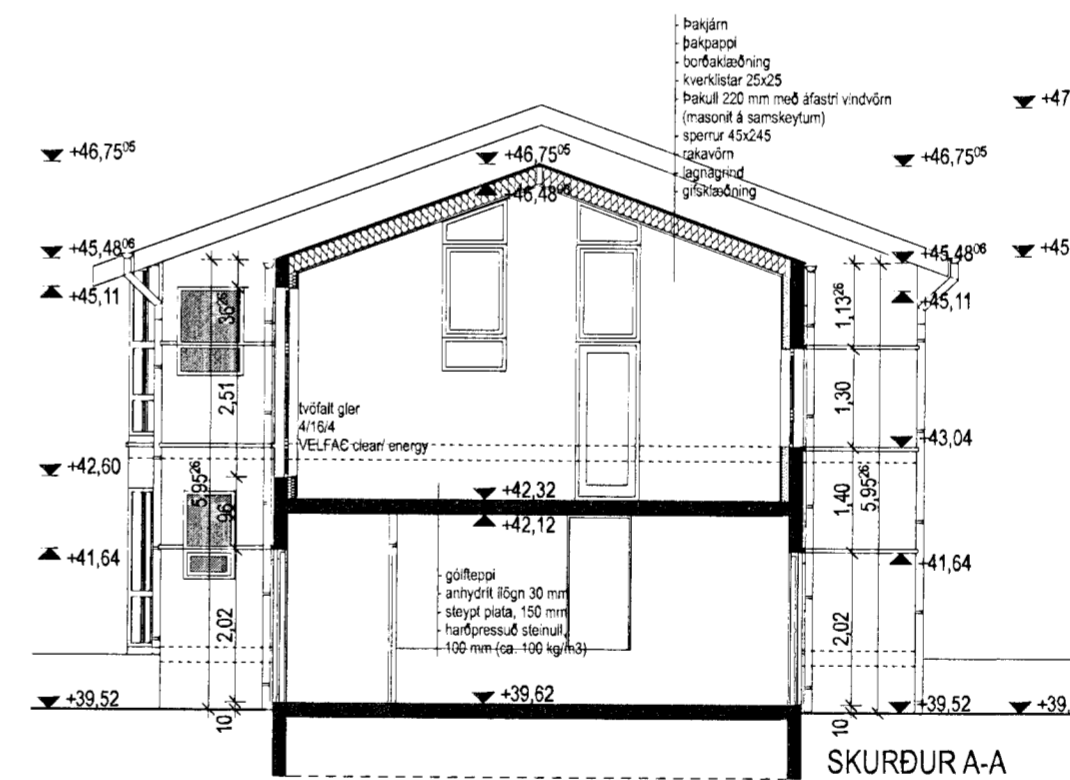

SKIPULAGS- ARKITEKTA- OG VERKFRÆÐISTOFAN ehf.

Garðastræti 17,
 101, Reykjavík
 kt: 701294-8909
 sími: (+354) 561-6577
 fax: (+354) 561-6571
 skipark@skipark.is

Verk:
 Efstahlið 7-9,
 Hafnarfrði

Teikning:
 GRUNNMYND, SKURÐIR

Hönnunarteg:
 BYGGINGARTEIKNING

Breytt:
 2010. 03. 16. - hækkun á þaki

Hönnun:
 Gestur Ólafsson
 081241-4499

Zoltán Vilmos Horváth
 230476-5439

Verknúmer:
 031

Kvarði:
 1:100

Dags:
 25. 01. 2010

Teikn:
 E-02