

REYKJAVÍKURVEGUR 52A & 52B HAFNARFIRÐI.

Samþykkt þann
 18. DEZ 2009
 Byggingafulltrúinn í Hafnarfirði
 F.h. Sigurður Steinar Jónsson

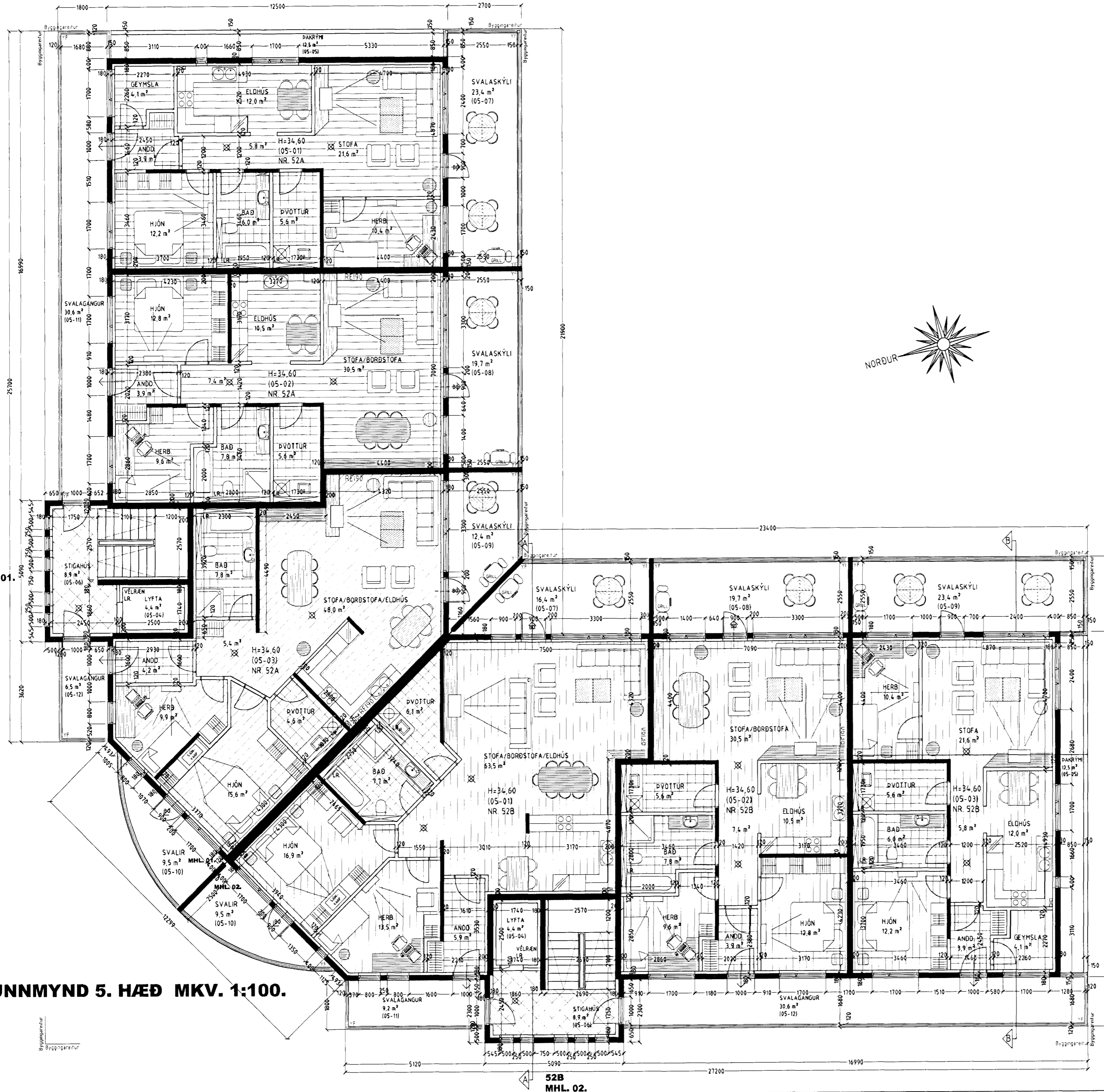

Sérstakar skýringar vegna glerlokunar á svalagöngum.

Til skjólmyndunnar og hjóðeinangrunar á svalgöngum er svalagöngum lokad að hluta með 8 mm hertu gleri sem fest er í ál eða stáiramma ofaná steyptr handrið og í steyptra loftplötu.

Til að uppfylla ákvæði bygginga- og brunareglugerða varðandi reykkræstu má glerklæðning/ lokun ekki loka svalagangi meira en að tryggð verði eðlileg reykkræstu svalaganganna.

Það er gert þannig að skilið er eftir op 1500 x 2500 mm á hverjum svalgangi. Á þann hátt er tryggð 15-20 % opnun flatarinn.

27.11.2009
 SÍMILEIÐ TILGÆTNA
 SÍMILEIÐ TILGÆTNA

Hert öryggisgler á svotum og svalgangi er opnanlegt sbr. grein 102 í byggingareglugerð. Á milli handriðs og skyggis koma brautir sem gleri er rent eftir. Yfirflokk eru á svotum.

Varðandi frekari málsetningar, sjá sérteikningar aðalhönnuðar í mkv. 150. Sérupprættir skulu unnir þegar aðaluppdrættir hafa verið samþykktir af byggingaryfirvöldum.

REYKJAVÍKURVEGUR 52A & 52B HAFNARFIRÐI

Sigurður Þorvarðarson byggingafræðingur bfi.
 Teiknistofan Strandgötu 11 220 Hafnarfirði.
 Sími: 5651510. Netfang: teiknistofan@simnet.is
 STH teiknistofan ehf. kt. 510298-2769. Kf. aðalhönnuðar: 141250-4189.

Skýringar:	Aðaluppdráttur.
Teikning:	Grunnmynd 5. hæð
Mælikvarði:	1 : 100. Dagsetning: 20 mars 2005.
Undirskrift:	28/9 09 [Signature]
Blað nr.:	6 af 17.
Breytt:	Hurðum í kjallara breytt í apríl 2007. Stigahúsi og eldvarnahurðum breytt í júní 2007. Sig. Þ.
Breytt:	Svalaskýli teiknuð 25.09.2009.

GRUNNMYND 5. HÆÐ MKV. 1:100.

Byggingarritun

52B MHL. 02.