

REYKJAVÍKURVEGUR 52A & 52B HAFNARFIRÐI.

Samþykkt þann
02 DEZ 2009
 Byggingaútlitáráðinn í Hafnarfirði
 F.h. Sigurður Steinur Jónsson

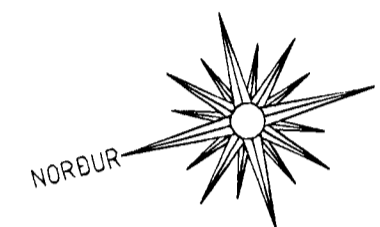
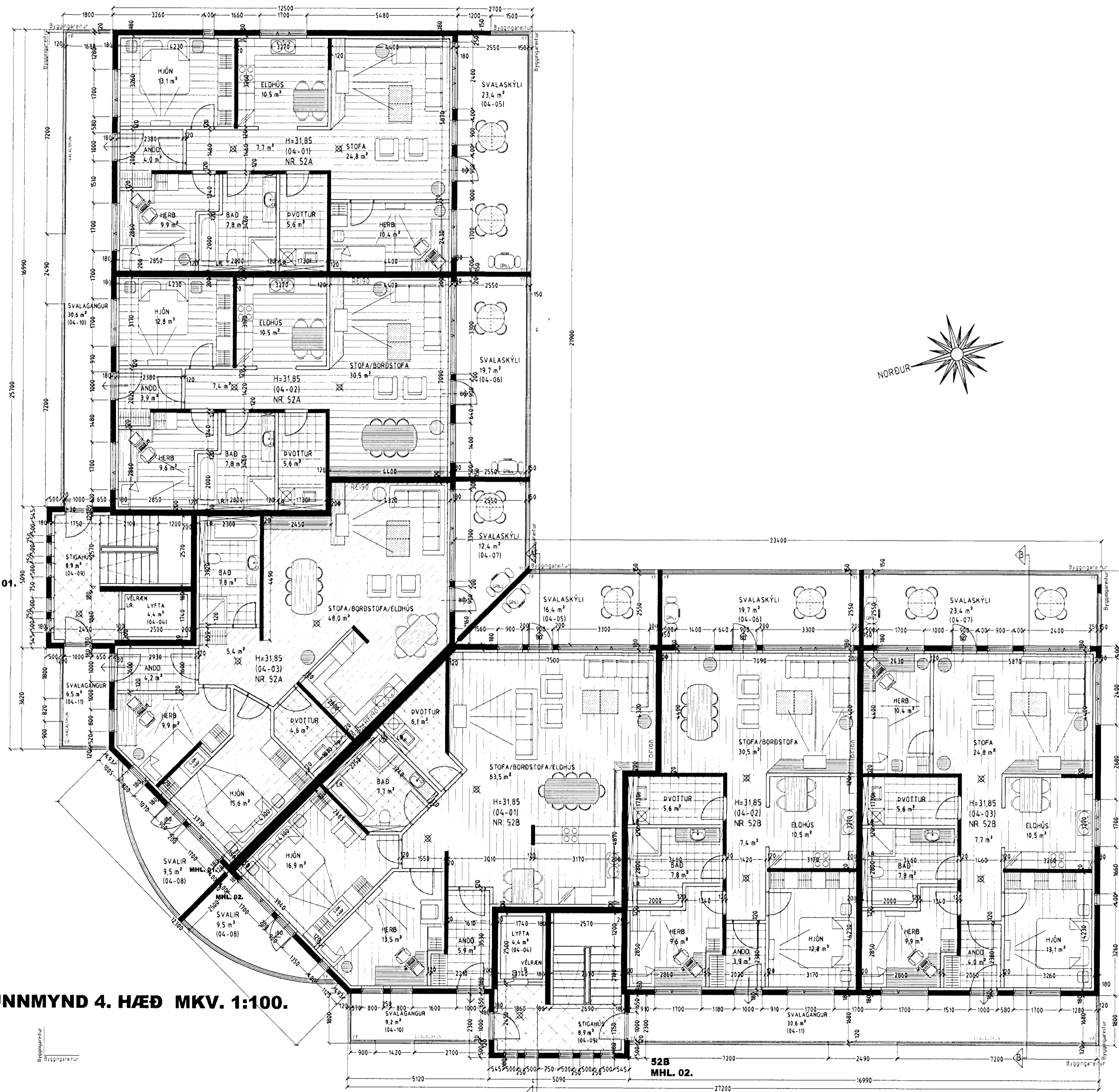

Sérstakar skýringar vegna glerlokunar á svalagöngum.

Til skjólmyndunnar og hljóðeinangrunar á svalgöngum er svalagöngum lokað að hluta með 8 mm hertu gleri sem fest er í ál eða stálramma ofaná steypt handrið og í steypta loftplötu.

Til að uppfylla ákvæði bygginga- og brunareglugerða varðandi reykkræstingu má glerklæðning/ lokun ekki loka svalagangi meira en að tryggð verði eðlileg reykkræsting svalaganganna.

Það er gert þannig að skilið er eftir op 1500 x 2500 mm á hverjum svalagangi. Á þann hátt er tryggð 15-20% opnun flatarins.

27.11.2009

Hert öryggisgler á svölum og svalagangi er opnanteigt sbr. grein 102 í byggingareglugerð. Á milli handriðs og skýgnis koma brautir sem gleri er rent eftir. Yfirföll eru á svölum.

Varðandi frekari málsetningar, sjá sérteikningar aðalhönnuðar í mkv. 150. Séruppdráttir skulu unnir þegar aðaluppdráttir hafa verið samþykktir af byggingaryfirvöldum.

REYKJAVÍKURVEGUR 52A & 52B HAFNARFIRÐI

Sigurður Þorvarðarson byggingafræðingur bfi.
 Teiknistofan Strandgötu 11 220 Hafnarfirði.
 Sími: 5651510. Netfang: teiknistofan@simnet.is
 STH teiknistofan ehf. kt. 510298-2769. Kf. aðalhönnuðar: 141250-4189

Skýringar:	Aðaluppdráttur.
Teikning:	Grunnmynd 4. hæð.
Mælikvæði:	1:100
Dagsetning:	20 mars 2005.
Undirskrift:	<i>28/900 lsh</i>
Blað nr.:	5 af 17.
Breytt:	Hurðum í kjallara breytt í apríl 2007. Stigahúsi og eldvarnahurðum breytt í júní 2007. Sig. Þ.
Breytt:	Svalaskýli teiknuð 25.09.2009.

GRUNNMYND 4. HÆÐ MKV. 1:100.

Byggingareitur