25.215.2.dwg XREF: 03728-gm, Mblad3af,

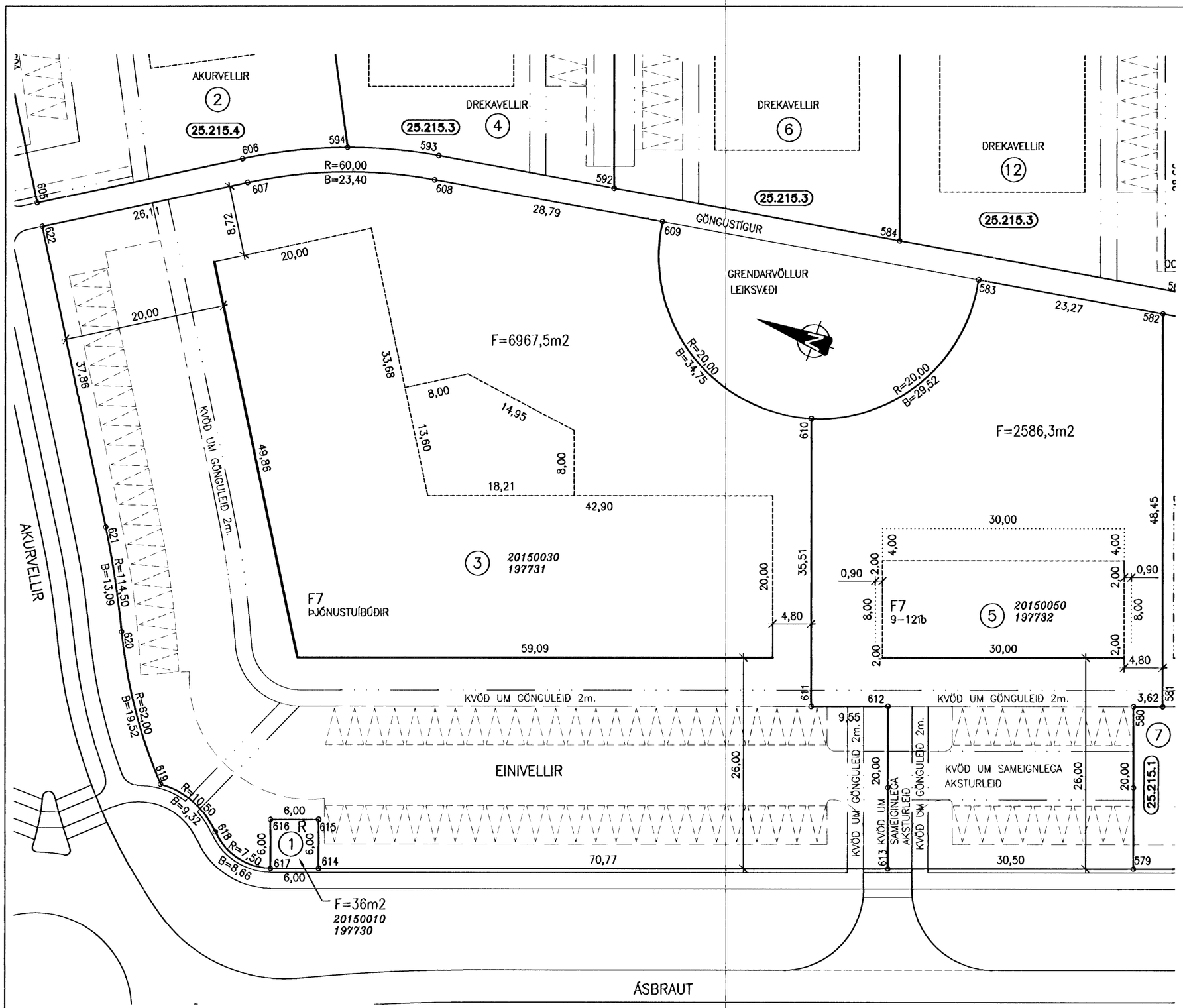

HNITASKRÁ:

NR.	AUSTUR	VESTUR
579	354311,140	397256,331
580	354329,859	397263,375
581	354331,134	397259,986
582	354376,480	397277,049
583	354372,315	397299,942
607	354351,492	397389,231
608	354360,006	397367,598
609	354365,160	397339,271
610	354348,987	397313,366
611	354315,753	397300,861
612	354319,117	397291,921
613	354300,398	397284,877
614	354275,474	397351,114
615	354281,089	397353,227
616	354278,976	397358,842
617	354273,361	397356,729
618	354275,128	397364,725
619	354278,231	397373,189
620	354294,132	397384,375
621	354305,528	397390,791
622	354337,402	397411,217

Úr Gildi

SKÝRINGAR:

- ÓSNORTIÐ LAND SAMKVÆMT SKIILMÁLUM, SJÁ MA. KAFLA 4.7 OG 4.8.
- KVÖÐ UM BÍLASTÆÐI INNAN LÓÐAMARKA FJÖLDI STÆÐA SAMKVÆMT SKILMÁLUM OG REGLUG. STÆÐI MERKT Gst ERU GESTABÍLASTÆÐI GÖTU.
- BINDANDI MÖRK BYGGINGAREITS
- HÁMARKS BYGGINGARREITUR
- BYGGINGARREITUR ÚTDREGINAR 1.HÆÐAR
- BYGGINGARREITUR BÍLAGEYMSLU
- (12) NÚMER LÓÐAR
- E,F,R.. HÚSAGERÐ, SJÁ SKILMÁLA
- (25.215.1) NÚMER AÐLIGGJANDI LÓÐABLAÐA, STAÐGREINIR
- *10000010* ÞJÓÐSKRÁRNÚMER
- *180351* LANDNÚMER

SJÁ JAFNFRAMT SKIPULAGSUPPDRÁTT OG SKILMÁLA

0 10 20 30 40

Kvarði 1 : 500

DEILISKIPULAG SAMÞYKKT Í SKIPULAGS- OG BYGGINGARRÁÐI 9. JANÚAR 2004 OG Í BÆJARSTJÓRN 13. JANÚAR 2004

MÆLIBLAÐ 25.215.2

TEIKNING NR. 411.022

EINIVELLIR 1, 3 OG 5

HAFNARFJARÐARBÆR
UMHVERFIS- OG TÆKNISVIÐ
VELLIR 3. ÁFANGI

VSB VERKFRÆÐISTOFA

BÆJARHRAUNI 20 220 HAFNARFJÖRÐUR
SÍMI 58 58 600 FAX 58 58 610
Netfang: vsb@vsb.is, kt:710796-2899

Br. A; 21.02.05/RBS; Byggingareitur Einivalla 5 leiðréttur í lengd 30m.
Br. B; 06.08.08/GVB; Deiliskipulagsbreyting samþykkt af Skipulags og byggingarfulltrúa 18.6.2008

Dags.: 20.02.2004 Gert af: RBS,HBH Yfirfarið: HSK