

**HNITASKRÁ:**

NR	AUSTUR	NORDUR
435	354676,827	397398,868
436	354686,468	397417,517
437	354687,154	397420,302
438	354690,984	397435,837
439	354688,789	397439,468
440	354660,631	397446,409
441	354659,842	397443,207
442	354662,873	397434,610
443	354660,939	397426,764
444	354652,777	397417,109

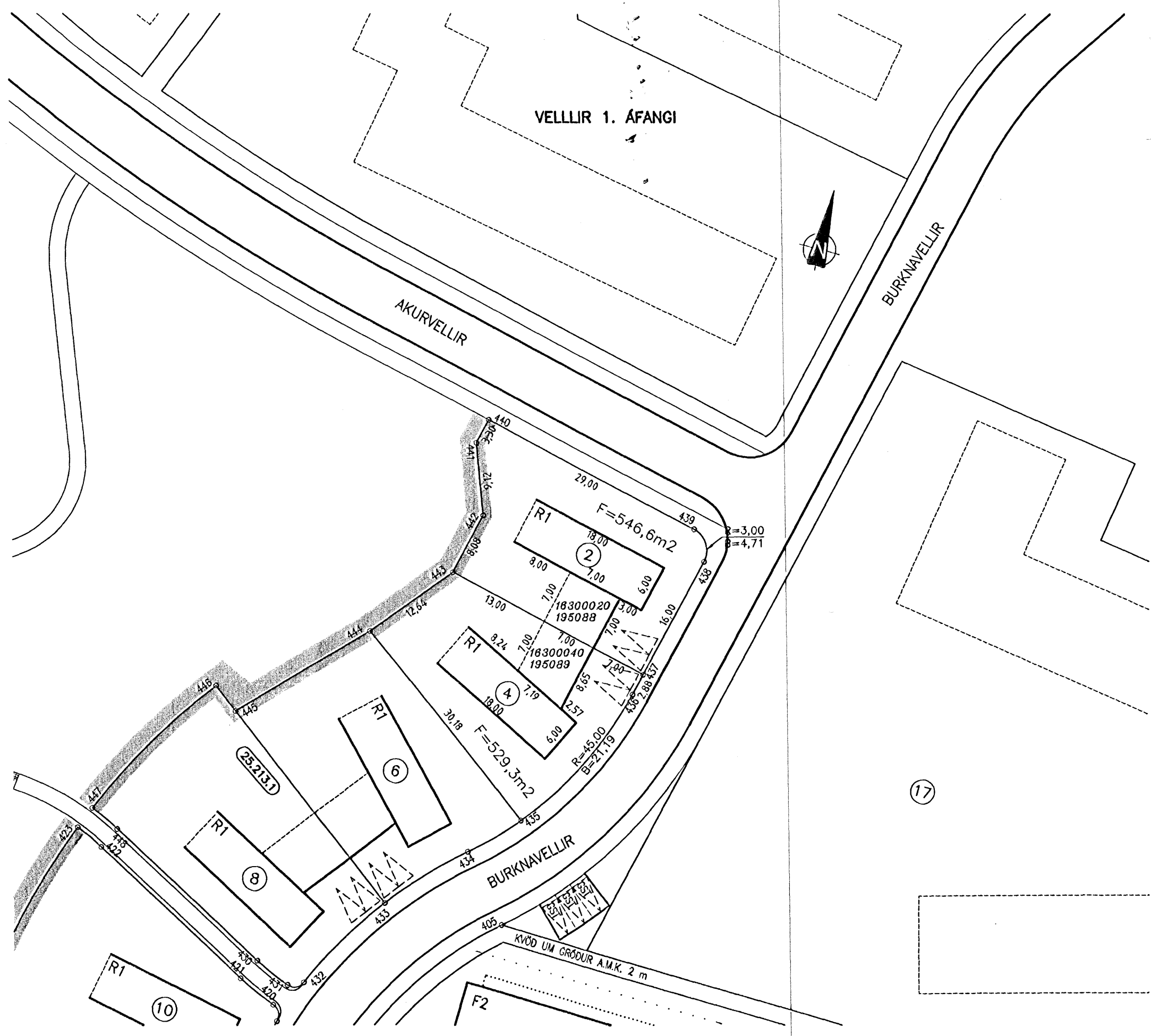

**SKÝRINGAR:**

- ÓSNORTIÐ LAND SAMKVÆMT SKIILMÁLUM, SJÁ MA. KAFLA 4.7 OG 4.8.
- KVÖÐ UM BÍLASTÆÐI INNAN LÓÐAMARKA FJÖLDI STÆÐA SAMKVÆMT SKIILMÁLUM OG REGLUG. STÆÐI MERKT GSt ERU GESTABÍLASTÆÐI GÖTU.
- BINDANDI MÖRK BYGGINGAREITS
- HÁMARKS BYGGINGARREITUR
- BYGGINGARREITUR ÚTBYGGINGAR
- BYGGINGARREITUR BÍLAGEYMSLU
- KVÖÐ UM SÉR AFNOTARÉTT F. ÍBÚÐIR Á JARÐHÆÐ, 4 M

12 NÚMER LÓÐAR

E,F,R.. HÚSAGERÐ, SJÁ SKIILMÁLA

25.212.1 NÚMER ADLIGGJANDI LÓÐABLAÐA, STAÐGREINIR

10000010 ÞJÓÐSKRÁRNÚMER

180351 LANDNÚMER

SJÁ JAFNFRAMT SKIPULAGSUPPDRÁTT OG SKIILMÁLA

Kvarði 1 : 500

DEILISKIPULAG SAMÞYKKT Í SKIPULAGS- OG BYGGINGARRÁÐI 5. JÚNÍ 2003 OG Í BÆJARSTJÓRN 10. JÚNÍ 2003

**MÆLIBLAÐ 25.213.2**

TEIKNING NR. 411.009

BURKNAVELLIR 2 OG 4

**HAFNARFJARÐARBÆR**  
UMHVERFIS- OG TÆKNISVIÐ  
VELLIR 2. áfangi

**VSB VERKFRÆÐISTOFA**

BÆJARHRAUNI 20 220 HAFNARFJÖRÐUR  
SÍMI 58 58 600 FAX 58 58 610  
Netfang: vsb@vsb.is, kt:710798-2899