

HNITASKRÁ

	X	Y
1	355601.168	399655.923
2	355585.559	399596.499
3	355524.247	399612.603
4	355521.245	399613.392
5	355488.818	399614.931
6	355492.037	399682.763
7	355497.779	399687.588
8	355519.564	399686.554
9	355523.226	399685.999
10	355522.975	399680.728
11	355527.470	399680.499

SKÝRINGAR:

- LEIDBEINANDI STAÐSETNING BÍLASTÆÐA. BÍLASTÆÐI VERÐI 1,7 Á ÍBÚÐ, ÞAR AF 0,5 OFANJARÐAR
- LEIDBEINANDI STAÐSETNING NIÐURKEYRSLU OFAN Í BÍLAKJALLARA
- BINDANDI MÖRK BYGGINGAREITS
- HÁMARKS BYGGINGARREITUR
- BYGGINGARREITUR BÍLAGEYMSLU
- NÚMER HÚS HÚSÁGERÐ, SJÁ SKILMÁLA
- STAÐGREINI NÚMER AÐLIGGJANDI LÓÐABLAÐA
- HVERFISVERNDUN, SJÁ KAFLA 4.8 Í SKILMÁLUM
- 10000010** ÞJÓÐSKRÁRNÚMER
- 180351** LANDNÚMER
- KVADIR** UM UMFERÐ GANGANDI OG HJÓLANDI VEGFARENDA Á GANGSTÉTTUM MEDFRAM GÖTU OG GANGSTÉTTARHLIDUM BYGGINGA. UM ANKERISFESTINGAR FRÁ UNDIRSTÖÐUM EDA KJALLARAVEGGJUM Í STÁLPIÐ BRYGGJUKANTS. UM BYGGINGU U.Þ.B. 8 M BREIDRAR TJARNAR (VATNSFLATAR), OG FRÁGANG 3 M GÖNGUSTÍGS BEGGJA VEGNA HENNA OFAN BÍLAKJALLARA VESTURGÖTU 1-3.
- Kvæð um lagnir fyrir HS.

SJÁ JAFNFRAMT SKIPULAGSUPPDRATT OG SKILMÁLA

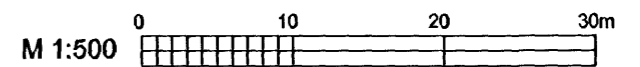

DEILISKIPULAG SAMÞYKKT Í SKIPULAGS- OG BYGGINGARRÁÐI 10.12.2004.

MÆLIBLAÐ 21.770.1

TEIKNING NR. 411.038

Mæliblað frá 08.02.05 fellur úr gildi, við útgáfu þessa blaðs.

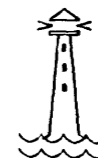

HAFNARFJARÐARBÆR
UMHVERFIS- OG TÆKNISVIÐ
NORÐURBAKKI 1-5

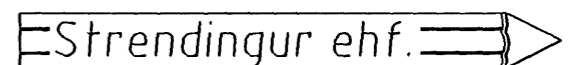

Verkfræðipjónusta

Fjardargata 13-15 - 220 Hafnarfjörður
sími: 565 5640, fax: 565 5641

ASK
HS