

PRENTAÐ: 9. nóvember 2009 12:10:04
 TÖLUSKOLA: F:\073\Teikningar\Reiðingunum\Grunnmyndir\200.dwg
 © ÖLL HÁTTU OG AFRITUN TEIKNINGA, AÐ HLUFTA Eða HELD, ER HAFÐ AÐRETTU LEYFI MANNVIT.

20/3 '10

TEIKNING Í SAMRÆMI VÍÐ
 ARKITEKTATEIKNINGAR
 dags: 2.2.10
 undirskrift: *Ragnheiður Halldóttir*
 kt: 240448-2463

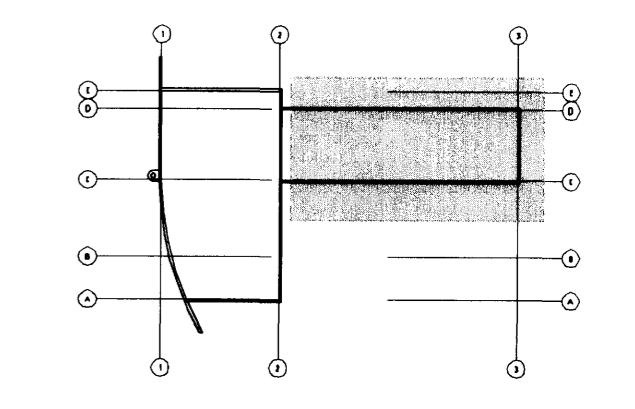

NR.	DAGS.	SKÝRINGAR:	HAF.	YF.	SP.
A	28.02.08	RÝMI + GREINAMERKI	KS	HaM	
B	30.10.09	REYNDARTEIKNING	HaM	KS	

DAGS. UNDIRSKRIFTAR: NAFN OG KT. SAMRÆMINGARHÖNNUNAR:



GRENSÁSVEGI 1, 108 REYKJAVÍK, Sími: 422 3000, FAX: 422 3001
 VEFÞANG: www.mannvit.is NETÞANG: mannvit@mennvit.is

HEITI VERKS:
DÆLU- OG HREINSISTÖÐ
 HRAUNAVÍK,
 HAFNAFIRÐI

HEITI TEIKNINGAR:
 LÁGSPENNULAGNIR
 SANDSKILJUHLUTI
 GRUNNMYND KJALLARI HLUTI 1

DAGS:	28.04.06	HANNAÐ / TEIKNAD:	HaM	TEIKNINGANÚMÉR:	R-201
MKV:	1:50	A1	YFIRFARÐ:		
SAMPYKKT / KT:					VERKUNUMÉR: 2.041.130 ÚTGÁFA: B

Ragnheiður Halldóttir
 Kt. 220761-3471