

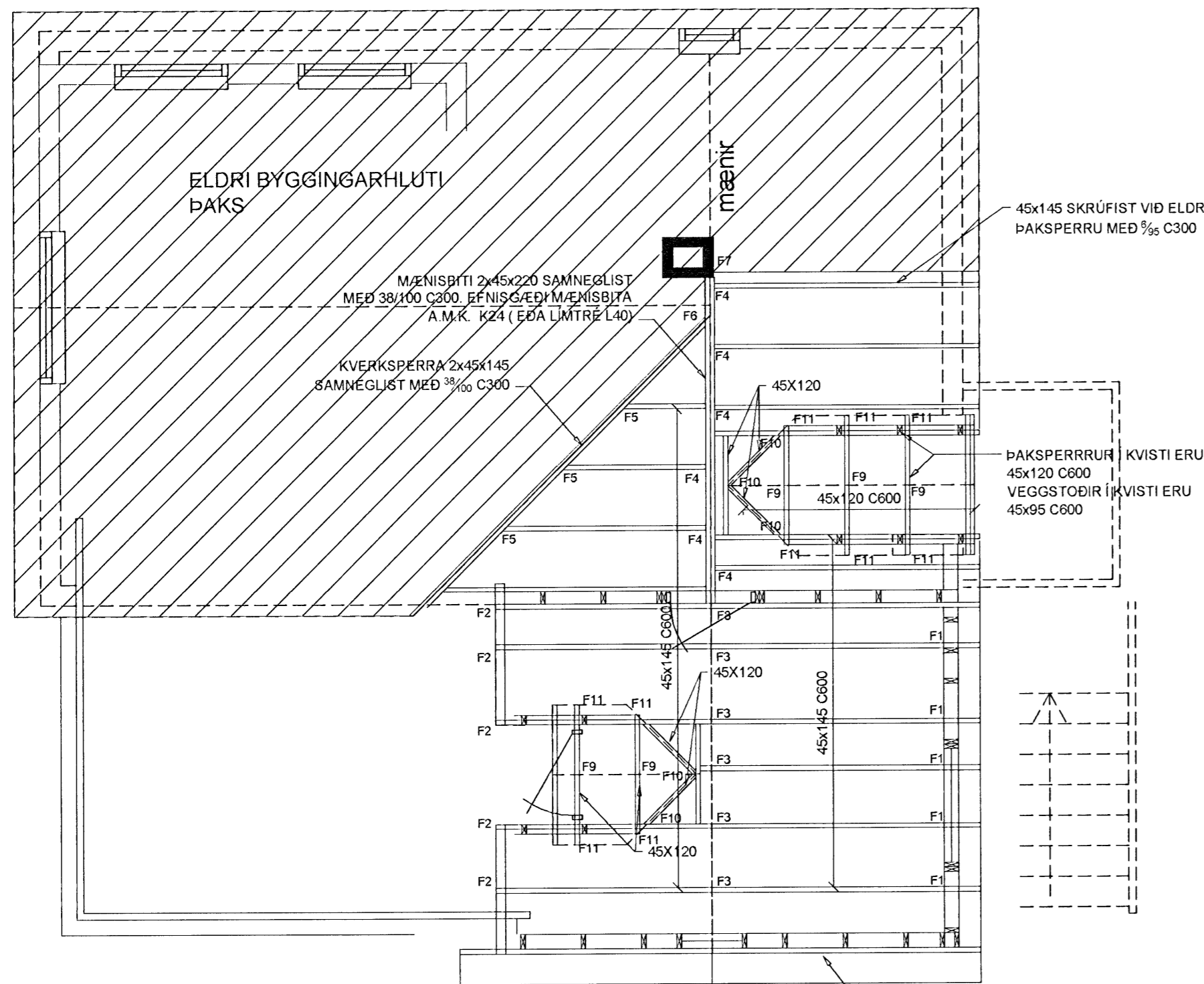

Samþykkt þann

04 FEB 2009

Byggingaútlitfrúnn í Hafnarfirði
F.h. Hrólfur S. Gunnlaugsson



GRUNNMYND ÞAKVIRKIS 1:50
FESTINGAR ÞAKVIRKIS ERU SÝNDAR
Á BLAÐI 2-3.2

SKÝRINGAR:

STAÐSETNING BURÐARGRINDA ER SÝND Á GRUNNMYND (2-1.1).
NOTA SKAL STYRKLEIKAFLOKKAÐ TIMBUR Í FLOKKI T1, EÐA K18.
EFNISGÆÐI MÆNISBITA SKAL VERA A.M.K. K24 (NOTA MÁ LÍMTRÉ L40 Í STAÐ K24)
BURÐARGRINDUR ERU SÝNDAR UTAN FRÁ.
STODIR KOMA ALMENNT MEÐ 600mm MILLIBILI.
TVÖFALDAR/ÞREFALDAR STODIR SAMNEGLIST MEÐ 38/100 C600mm.
FESTING FÓTREIMAR VIÐ SÖKKUL SBR. GRUNNMYND SÖKKLA.
ALLT ÓMERKT GRINDAREFNI Í ÚTVEGGJUM ER 45x145. LAUSHOLT SEM KOMA CA. Í
MIÐJA VEGGI MEGA ÞÓ VERA ÚR GRENNRA EFNI, T.D. 45x95. GRINDAREFNI BERANDI
INNVEGGJA ER 45x95.
VEGGIR Í KVISTUM ERU 45x95 MEÐ MILLIBILI 600mm AÐ MEÐALTALI.

UTAN Á ÚTVEGGJAGRINDUR GRINDUR KEMUR 9mm KROSSVIÐUR SEM LÍMIST VIÐ
STODIR MEÐ URETHAN LÍMI OG NEGLIST MEÐ KAMBSAUM 50/50 C150.
STODIR FESTIST VIÐ FÓTREIMAR MEÐ VINKLUM, BMF-90 MEÐ STYRKINGU. EINN
VINKILL Á HVERN STODARENDA. Á TVÖFALDA STOD KOMA TVEIR VINKLAR Á HVORN
STODARENDA. NEGLING ER 2x4stk. 4/10 KAMBSAUMUR. FESTING VEGGREIMAR EFST Í
VEGG ER SAMSVARANDI.

EFNI Í ÞAKSPERRUR SKAL VERA K18 (T1). SJÁ GRUNNMYND ÞAKS.
ÞAKSPERRUR Á AÐALÞAKI ERU 45x145 C/600 mm. ÞAKSPERRUR Í KVISTUM ERU
45x120 C600. FESTING ÞAKSPERRA SBR. VIÐKOMANDI DEILI.

GÓLFBITAR ERU 45x145C300. EFNI Í GÓLFBITA SKAL VERA K18 (T1) EÐA BETRA EFNI.
EFNIÐ SKAL VERA SÉRVALIÐ OG VERA LAUST VIÐ STÓRA KVISTI. OFAN Á GÓLFBITA
INNAN HÚSS KOMA 22mm NÓTADAR SPÓNAPLÖTUR SEM LEGGJAST Í URETHAN LÍM OG
SKRÚFAST VIÐ BITA MEÐ 3/8 SKRÚFUM C300. Á SVÖLUM KEMUR 22mm VATNSPOLINN
KROSSVIÐUR SEM FESTIST Á SAMA HÁTT VIÐ GÓLFBITA.

NEDAN Á GÓLFBITA KEMUR 12mm KROSSVIÐUR SEM LEGGST Í LÍM OG SKRÚFAST VIÐ
GÓLFBITA MEÐ 3/8 SKRÚFUM C300. NEDAN Á KROSSVIÐ KEMUR GIFSPLOTKLÆÐNING.

EFNISGÆÐI BOLTA: 8.8.
EKKI ER HEIMILT AÐ NOTA BORDABOLTA Í STAÐ MASKÍNUBOLTA Í TIMBURFESTINGAR.

ÞAKKLÆÐNING:
ÞAK HEILKLÆÐIST TIMBURBORDUM 25x150, 20mm MILLI BORDA VEGNA LOFTUNAR. NEGLING
ER 3 STK. SKOTNAGLAR 2½" GALV. MEÐ LÍMI (EÐA 3 STK. 3" ÁN LÍMS) Í HVERT BORD OG Í
HVERJA SPERRU. EKKI MÁ SKEYTA MEIRA EN ÞRjú BORD Í ÞVERSNÍÐI.
OFAN Á BORDAKLÆÐNINGU KEMUR ASFALTPAPPI (ÞAKPAPPI). HEFTA SKAL PAPPAN VIÐ
BORDAKLÆÐNINGU ÞAR SEM PAPPALÖG SKARAST (SKÖRUN MINNST 10 CM) OG KOMI
PLASTBORDI UNDIR HEFTI. EFSTA LAG ÞAKKLÆÐNINGAR ER BÄRUSTÁL (GALV. EÐA
ALUZINK) SEM NEGLIST VIÐ BORDAKLÆÐNINGU MEÐ HEITGALVANHÚÐUÐUM KAMBÞAKSAUM
4,2/65 MEÐ GÚMMÍÞÉTTINGU.
FYRSTA NAGLARÖÐ KEMUR EINS NÁLÆGT ÞAKBRÚN OG HÆGT ER, NÆSTA RÖÐ 20CM FRÁ
ÞEIRRI FYRSTU, ÞRIÐJA RÖÐ ER 40CM ÞAÐAN Í FRÁ OG SÍÐAN KOMA RADIÐR MEÐ 60CM
MILLIBILI UPP AÐ KILI. Á 2M² SVÆÐI VIÐ ÚTHORN SKAL BIL MILLI ALLRA NAGLARADA VERA
20CM. KJÖLUR, FYRSTU 3 NAGLARADIÐR NEDAN FRÁ SEM OG SVÆÐI ALLT AÐ 1,5M FRÁ
GAFLVEGGJUM NEGLIST Í AÐRA HVERJA HÁBÁRU; ANNARS STAÐAR SKAL NEGLT Í ÞRÍÐJU
HVERJA HÁBÁRU.
PLÖTUR SKARIST UM A.M.K. 1½ BÄRU. AUKANAGLI KOMI MILLI NAGLARADA Á
PLÖTUSAMSKYEYTUM. VÍXLA SKAL NEGLINGU MILLI RADA ÞANNIG AÐ NAGLAR KOMI Á ALLAR
BÄRUR.

Verkfræðistofa Hauks Ásgeirssonar e.h.f.
Dalvegur 18, 201 Kópavogur
Sími 534-8815 Farsími 897-8132
e-mail: haukur@vha.is
Kennitala: 560600-3050

Hannað H.Á. Teiknað H.Á. Samþykkt: *Hrólfur S. Gunnlaugsson*
Kennitala 301255-4629

NORÐURBRAUT 27B
HAFNARFIRÐI

BURÐARVIRKI
GRUNNMYND ÞAKVIRKIS
ALMENNAR SKÝRINGAR

Mkv. 1:50 Teikn. nr. 2-3.1 Verk nr. 1151

Áritun samræminga hönnuðar: *Hrólfur S. Gunnlaugsson* Útgáfa A Dags. JAN 09