

GRUNNMYND 1. HÆÐAR

- 1.01 - Anddyri
- 1.02 - Stofa
- 1.03 - Stofa
- 1.04 - Borðstofa
- 1.05 - Stofa
- 1.06 - Eldhús
- 1.07 - Eldhús
- 1.08 - Bílskúr

SKÝRINGAR:

- Steypur útveggur, einangraður með t.d. 100 mm polystyren einangrun og hefðbundinni múrhúðun.
- Steypur innveggur
- Hefðbundinn innveggur t.d. 70 mm grind c/c 600 mm, klædd 2x13 mm gífsi /einangrun.
- Létur veggur sem verður fyrir vatnsráun. Klæddur t.d. rakavörðu gífsi.

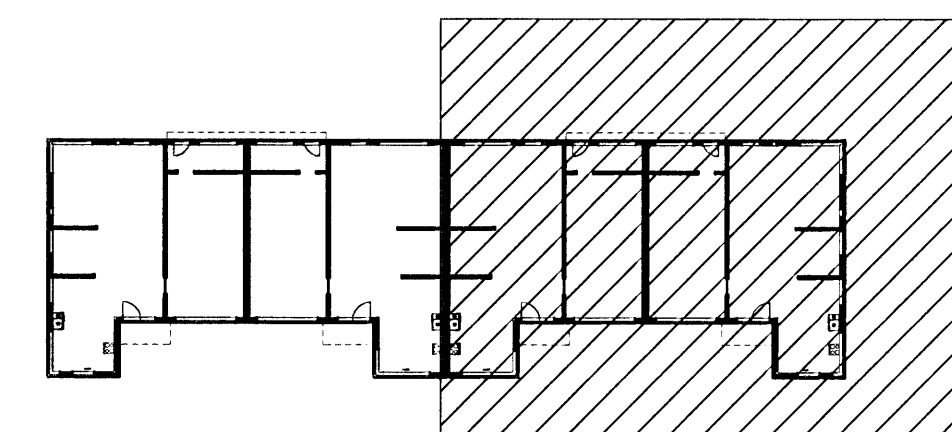

LYKILMYND

BREYTING 04.03.2008: Hurðum á geymslu snúð og opnast inn eftir breytingu, opnuðust áður út.

<b>VEKTOR</b> - hönnun og ráðgjöf - Akralind 6, 201 Kópavogi.		Jón Hrafn Höðversson byggingaræðingur Kt. 260682-6519 sími: 554-6650 fax: 554-6689	
Teikn. nr.	Tilvisun á teikningu	Br.	Dags
Samþykkt			
DREKAVELLIR 54 - 60; Hafnarfirði SÉRTEIKNINGAR - 50 HLUÐI Grunnmynd 1. hæðar - HÚS 58 & 60		Hannað JHH Teiknað BH	Dagaþéttir Verk nr. Málkvæði Teikn. nr. 16.07.2007 A-06-12-65 1:50 S-002