Samþykkt þann
13 FEB 2009
Byggingafulltrúinn í Hafnarfirði
F.h. Hrólfur S. Gunnlaugsson

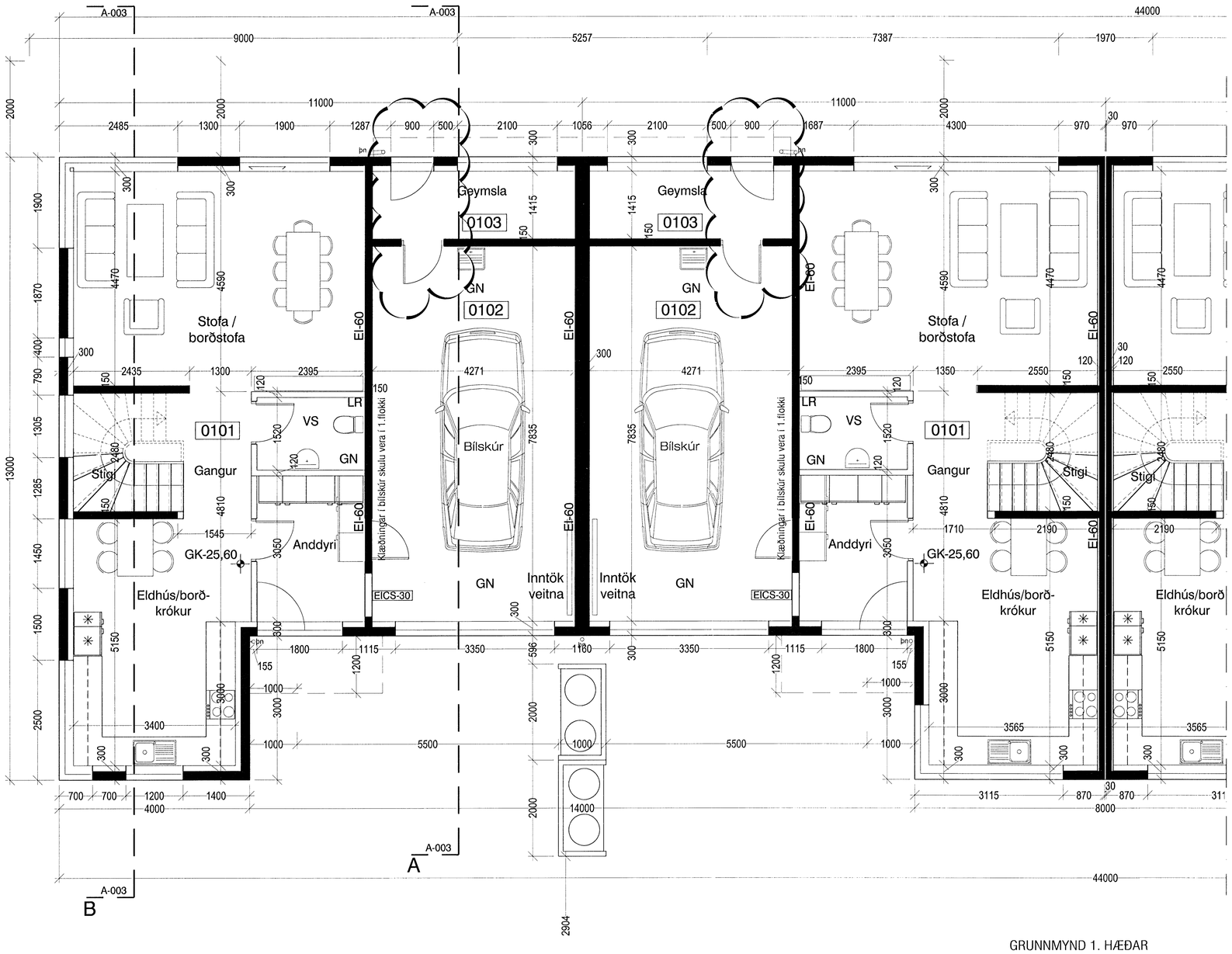

GRUNNMYND 1. HÆÐAR

1.01 - Anddyri
1.02 - Snyrting
1.03 - Stofa
1.04 - Borðstofa
1.05 - Stigi
1.06 - Hol/Gangur
1.07 - Eldhús
1.08 - Bílskúr

2.01 - Hol/Gangur
2.02 - Sjónvarpshol
2.03 - Herb.
2.04 - Baðherb.
2.05 - Þvottahús
2.06 - Hjónaherb.
2.07 - Herb.
2.08 - Herb.

SKÝRINGAR:

- Steyptur útveggur, einangraður með t.d. 100 mm polystyren einangrun og hefðbundinni múrhúðun.
- Steyptur innveggur
- Hefðbundinn innveggur t.d. 70 mm grind c/c 600 mm, klædd 2x13 mm gifsi /einangrun.
- Léttur veggur sem verður fyrir vatnsáraun. Klæddur t.d. rakavörðu gifsi.

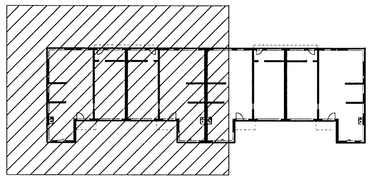

LYKILMYND

BREYTING 04.03.2008: Hurðum á geymslu snúið og opnast inn eftir breytingu, opnuðust áður út.

VEKTOR - hönnun og ráðgjöf - Akralind 6 , 201 Kópavogi.	Jón Hrafn Hlíðversson byggingafræðingur Kt. 260682-6519 sími: 554-6650 fax: 554-6669.	DREKAVELLIR 54 - 60; Hafnarfirði	
		SÉRTEIKNINGAR - 50 HLUTI Grunnmynd 1. hæðar - HÚS 54 & 56	
Teikn. nr. / Tilvísun á teikningu	Br. / Dags.	Hannað JHH	Teiknað BH
Samþykt		Dagsetning 16.07.2007 / Verk nr. A-06-12-65	Mælikvarði 1:50 / Teikn. nr. S-001