

Móttækið 18.11.2010
H

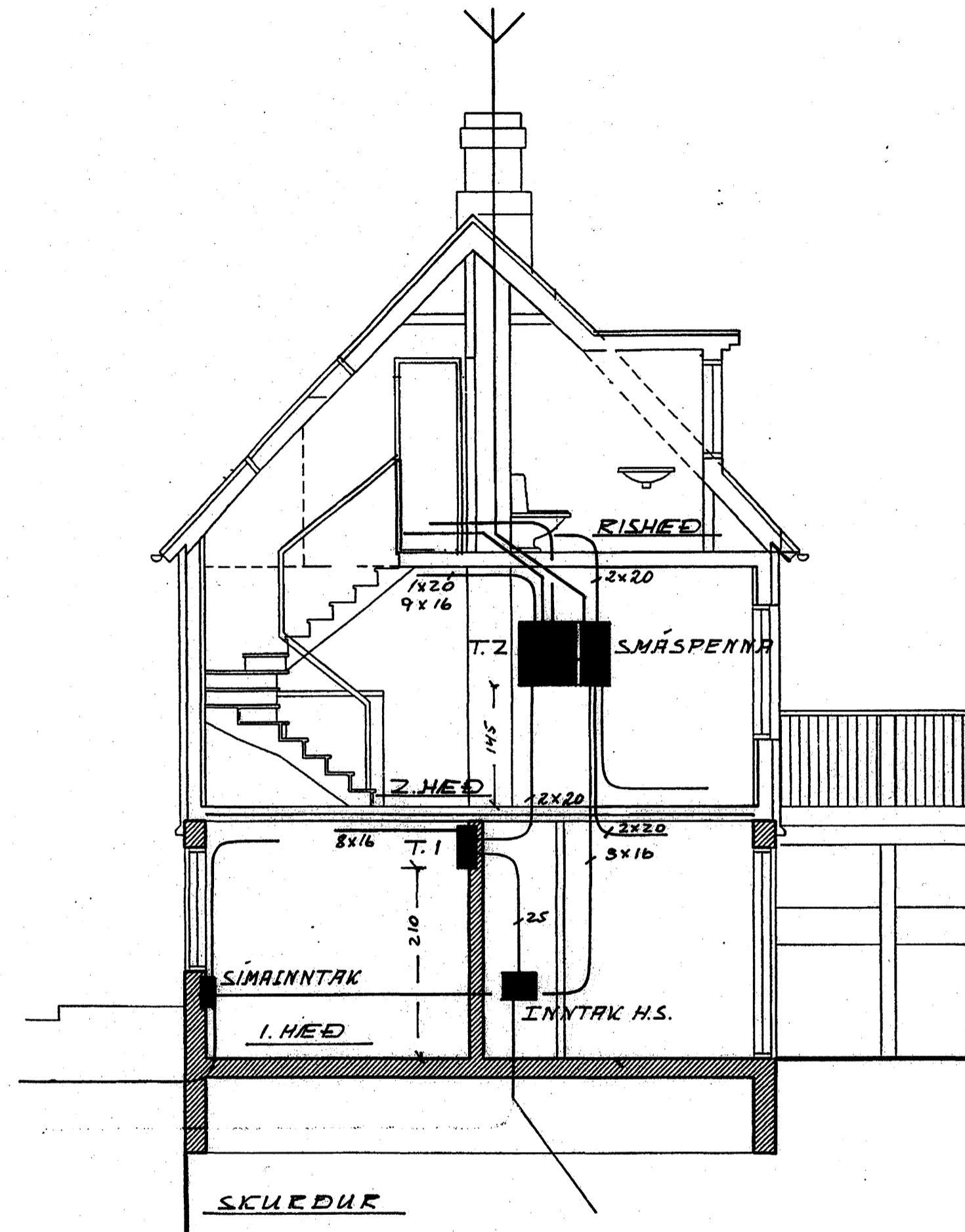

Skýringar:

- Rör 16 mm
- Vír 3 x 1.5
- Hæð rofa 105 cm nema nnars sé getið
- “ tengla 20 cm
- “ veggdósa 150 cm
- S = simi
- L = loftnet

Rör fyrir smáspennulagnir eru 20 mm
Nota skal tvöfaldar tengladósir fyrir smáspennulagnir
Málmhluta lagna, tækja, lampa og annars rafbúnaðar skal jarðbinda vandlega.

Allar lagnir og frágangur skal vera samkvæmt reglugerðum Neytendastofu og ákvæðum Hitaveitu Suðurnesja

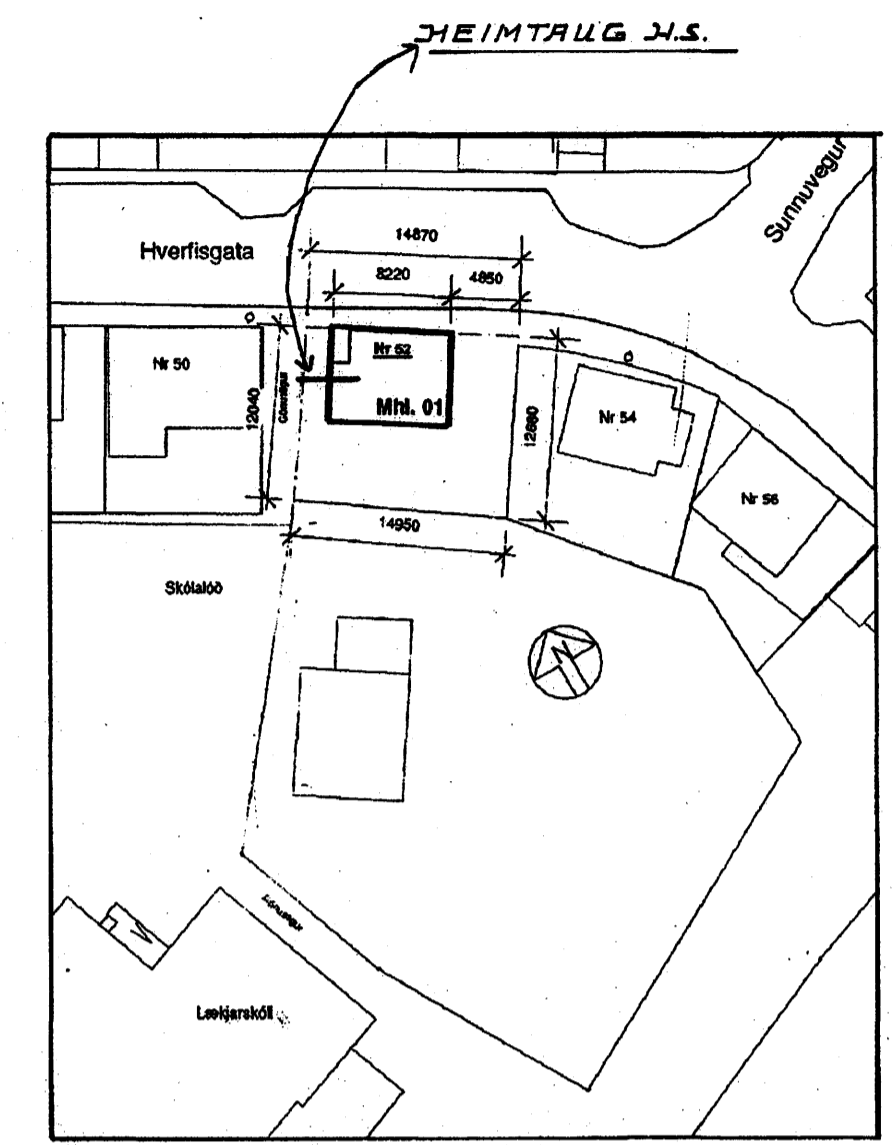

AFSTÖÐLIMYND 1:500

aðalhönnuður: 
Eiríkur Eiríksson - Arkitekt FAÍ - kt: 070365-4059

 RAFAS FJARBARÁSI 3-110 REYKJAVÍK - S. 898-8720	
Mál: 1:50 1:500	Verkefni: Hverfisgata 52 Hafnarf.
Blað: 1 af 4	Verkhloti: skurður afstöðumynd skýringar
Dags: NÖV. 2010	Teiknað: <i>Jón Þ. Jónsson</i>
<i>Jón Leifur Þjörvasson kt. 060450-3319</i>	