

VERKTEIKNING

SKÝRINGAR:

UTANHÚSSKLÆÐNING:
 Hús er einangrað að utan og klætt með álklaðningu á burðargrind úr ál.
 Klæðningarefni er slétt 2 mm þykkt ál og bárað 1 mm þykkt ál.

STÖÐVEGGIR:
 Stöðveggir tengdir húsi og veggir á lóð eru með sléttu mólaáferð og málaðir.

GRJÓTHLEDSLÁ:
 Sjúvörn hlaðin úr grjóti er sjávarmegin við hús, útvægur er einangraður undir grjóthleðslu.

JARÐVEGSHÆÐIR VIÐ HÚS:
 Hæð lands við hús er mismunandi og eru hæðir sýndar á teikningum af lóð nr. 156-300, 156-301 og 156-302.

SKÖLPTÆMING LANGFERDA- OG FERDABÍLA:
 Á lóð er aðstaða fyrir skölpæmingu bíla og húsvagna, aðstaða og veggir á lóð er sýnt á teikningum nr. 156-300 og 156-314 og á lagateikningum.

SÉRTEIKNINGAR
 Verktaki kynni sér einnig allar sérteikningar sem varða útlit húss, útlýsingu og fyrirkomulag lóðar.

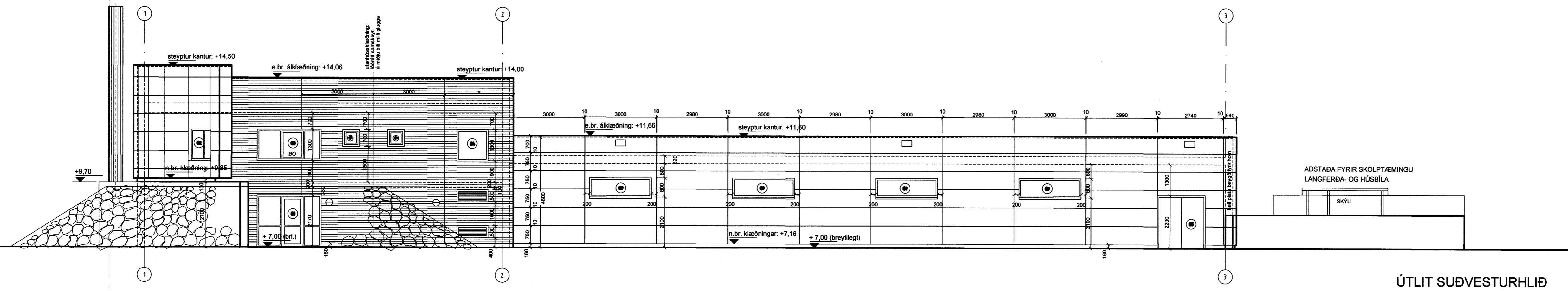
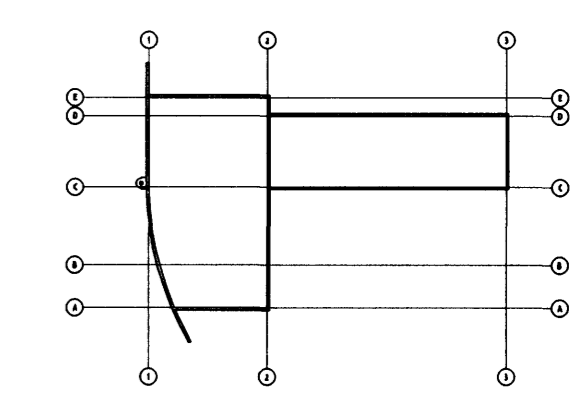
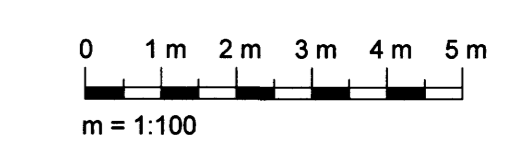

ÚTLIT SUÐVESTURHLIÐ

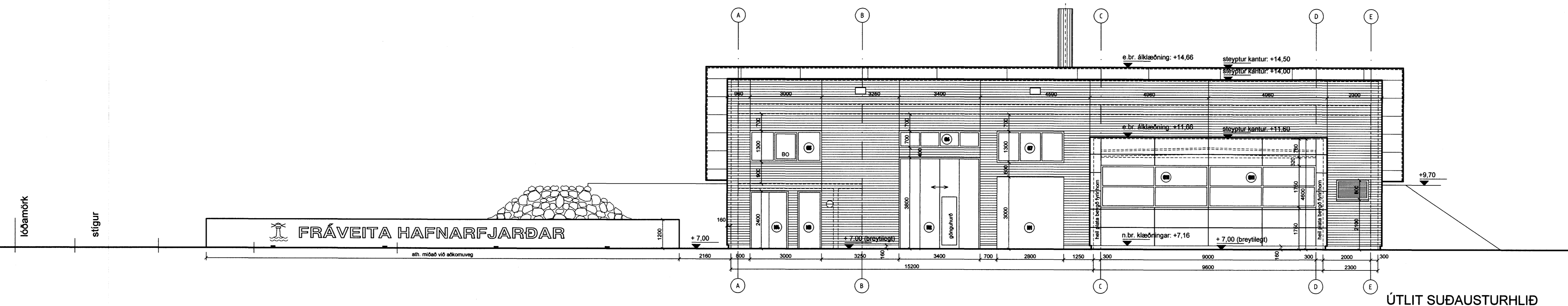

ÚTLIT SUÐAUSTURHLIÐ

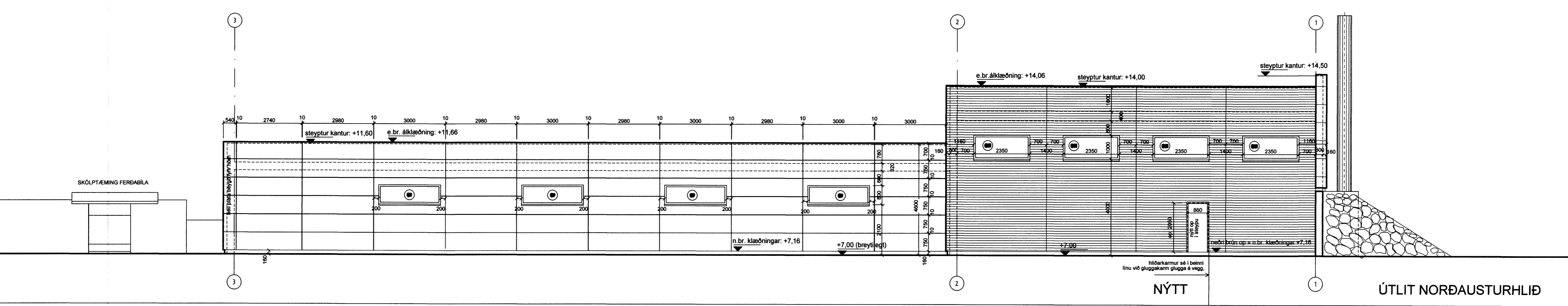

ÚTLIT NORÐAUSTURHLIÐ

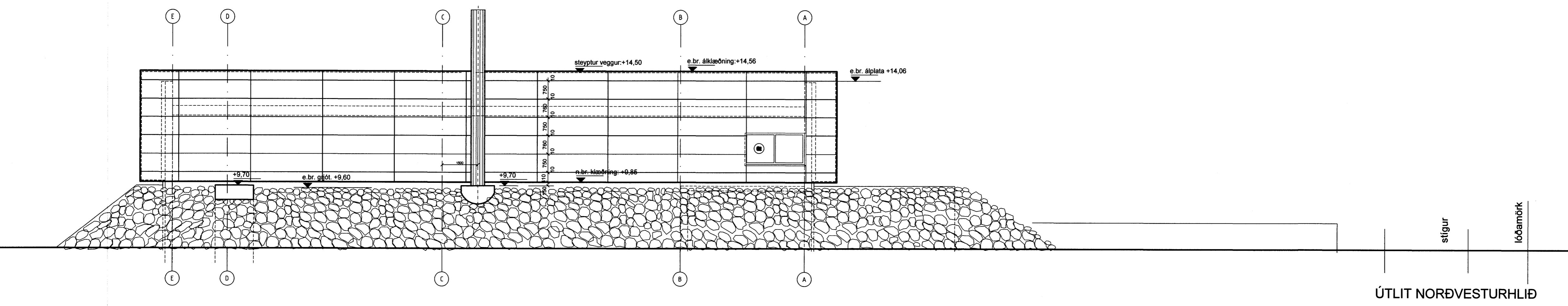

ÚTLIT NORÐVESTURHLIÐ

A: Nýjar dyr í útvegg norðausturhlíðar í málínu "E".		08.11.2010
BREYTING:		DAGS:
HRAUNSVÍK, HAFNARFIRÐI		
DÆLU- OG HREINSISTÖÐ		
verk:	útlit	
teikning:	verkteikning	
efni:	1:100	
mkv:	28.04.06	nr. 156-113A
dags:	undirskrift: <i>Þorgerður Ádám</i> Et. 240448-2469	
ADAMSSON ehf - arkitektastofa		
LAUGAVEGI 32b	slmi: 551 1300	
101 REYKJAVÍK	netfang: adamsson@simnet.is	
REYRIR ADAMSSON arkitekti fai	teiknað:	