

Lagnir 2. Hæð, Grunnmynd, 1:50

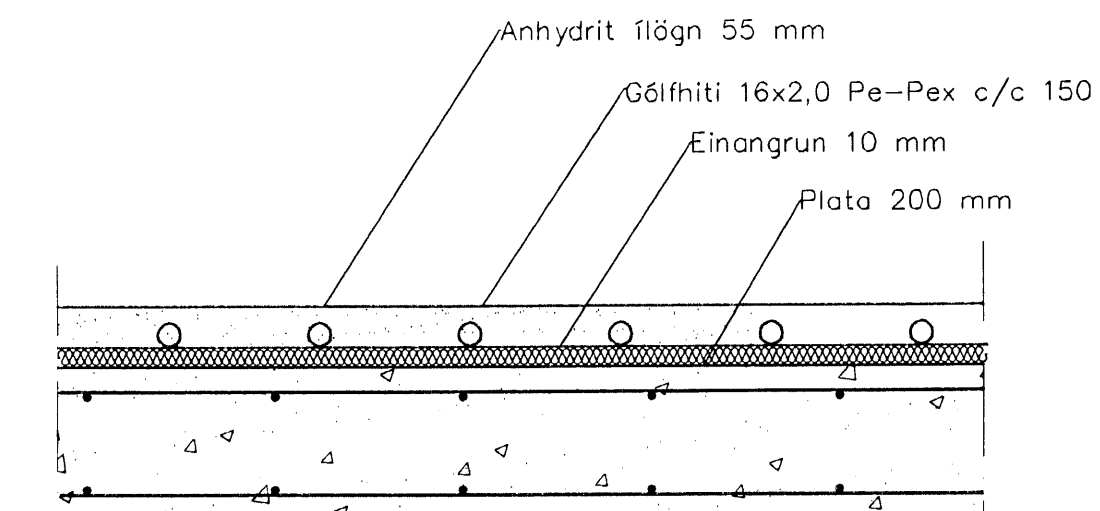

Gólfhitilagnir.
Snið í milliþötu, 1:10

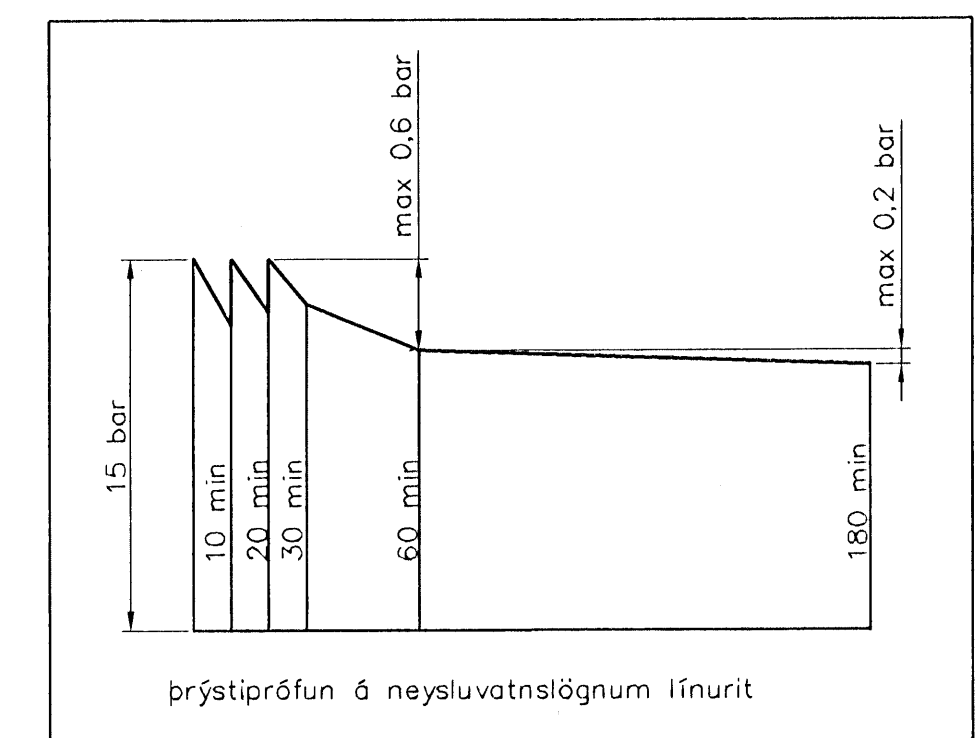

Hitalagnir, Skýringar

Ofnalagnir eru 16x2 SHT-PB með súrefniskápu. Engöngu skal nota viðurkennt efni, og gæta skal þess allir hlutir kerfisins séu frá sama framleiðanda. Festingar skal setja á lagdir með mest 1-1,5 metra millibili. Setja skal þrjár festingar við beygjur. Beygjuradúfus skal ekki vera meiri en 5x þvermál pípu. Á alla ofna komi sjálfvirkir ofnlokar stillitð og loftskrúvar. Þrýstiprófun á lögnum skiptist í tveir lotur. Fyrri lota er framkvæmd í 1 klst. og er þrýstingurinn 9 bör. Þrýstifall má vera max 0,6 bör á seinni 30 min. Seinni lota er gerð framhaldi af fyrri lotu og tekur 2 klst. Þrýstifall má vera max 0,2 bör.

Neysluvatnslagnir, Skýringar

Neysluvatnslagnir eru PB-rör af gerðinni AQUATHERM SHT. Engöngu skal nota viðurkennt efni, og gæta skal þess allir hlutir kerfisins séu frá sama framleiðanda. Festingar skal setja á lagdir með mest 1-1,5 metra millibili. Setja skal þrjár festingar við beygjur. Beygjuradúfus skal ekki vera meiri en 5x þvermál pípu. Gæta skal þess að áhreinindi komist ekki milli ytrarórs og innarórs. Þrýstiprófun á lögnum skiptist í tveir lotur. Fyrri lota er framkvæmd í 1 klst. og er þrýstingurinn 15 bör. Þrýstifall má vera max 0,6 bör á seinni 30 min. Seinni lota er gerð framhaldi af fyrri lotu og tekur 2 klst. Þrýstifall má vera max 0,2 bör.

Fráveitilagnir, Skýringar

Fráveitilagnir innanhúsu skulu vera í samræmi við ÍST-68. Lagna efni skal vera REHAU RAUPIANO hljóðeinangrandi lagdir frá PP (polypropylén) með stingmálfu og þéttihring. Allar beygjur og greinar skulu gerðar með viðeigandi tengistykkjum. Nota skal hljóðeinangrandi burðarfestingar á lóðréttar lagdir. Lóðréttar lagdir eru huldar með eldvarnarkövuðu.

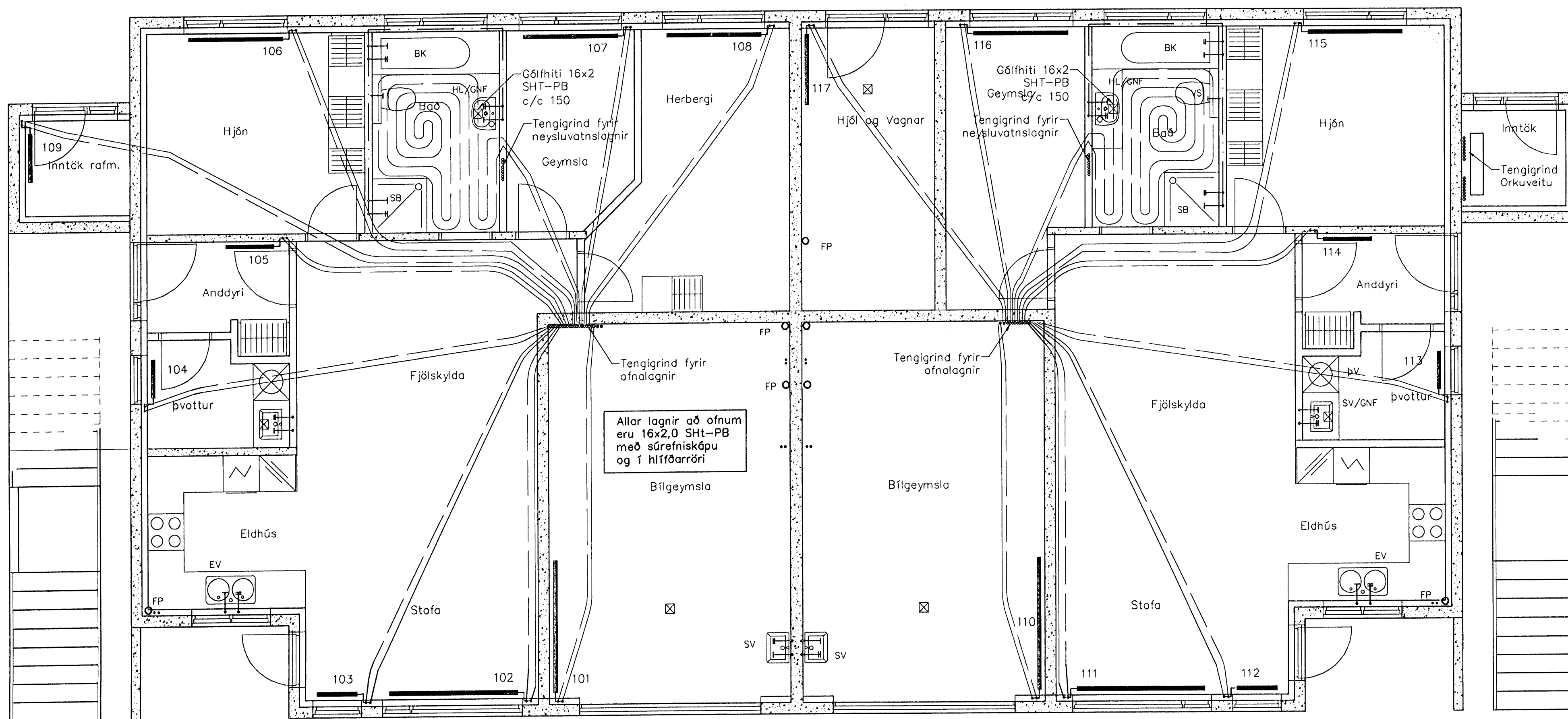

Lagnir 1. Hæð, Grunnmynd, 1:50

Útgáfa	Breyting	Dagsetning	Hannað	
B1	Gólfhitari í íbúð 0201	24.01.2009	S.H.	
Sveinbjörn Hinriksson Byggingatæknifræðingur Kt. 160851-2529 Brekkugötu 8 Hafnarfirði Sími: 555-4008, 881-9851 Netfang: sveinbh@internet.is		Staður: Drekavellir 30 Hafnarfirði Skýring: Hita- og Neysluvatnslagnir, Grunnmynd		
Hannað / Teiknað	Kvartí	Dagsetning	Verkr.	Teikn.nr.
	1:50	2009 07	19-07	2-03