

GRUNNMYND 1:50

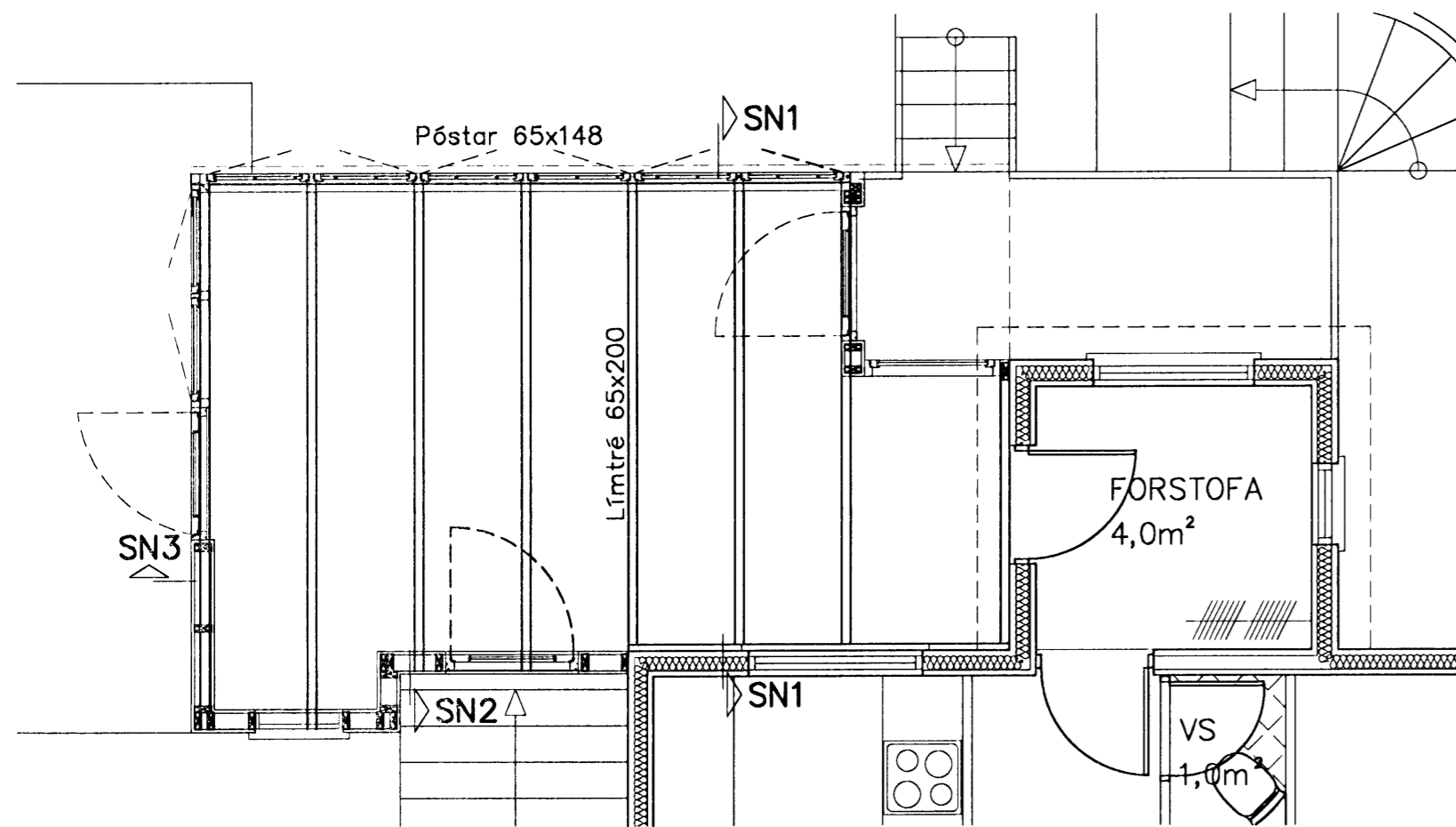

SN2 1:20

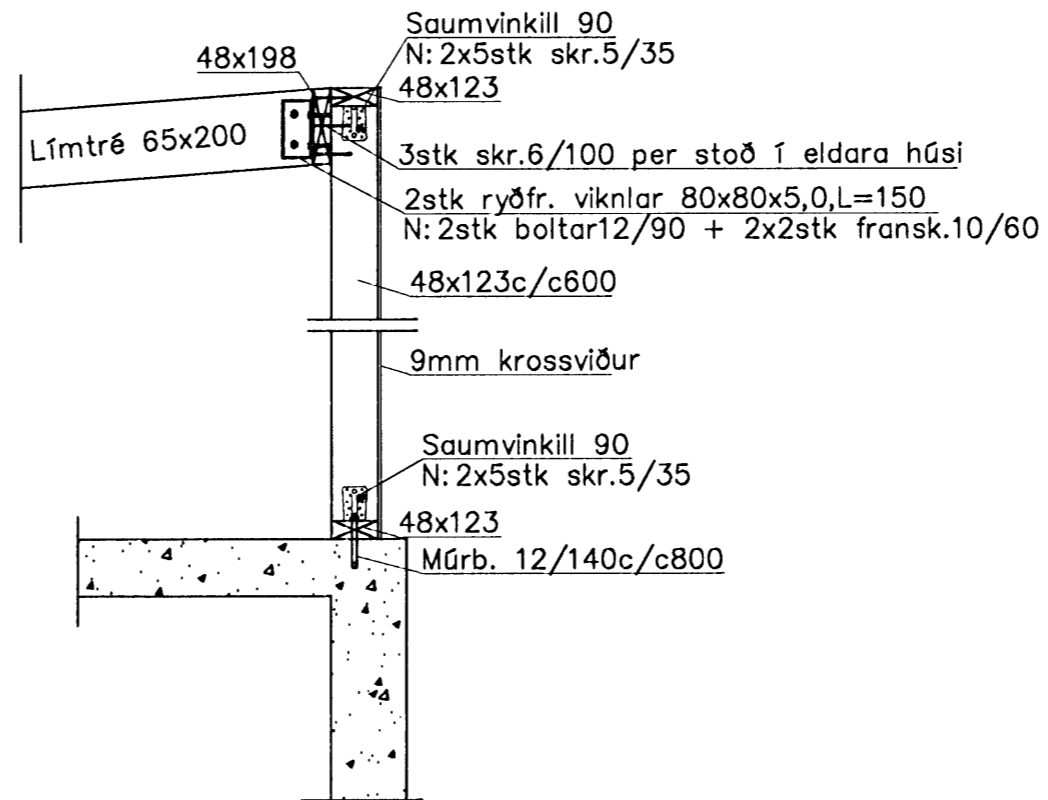

SN3 1:20

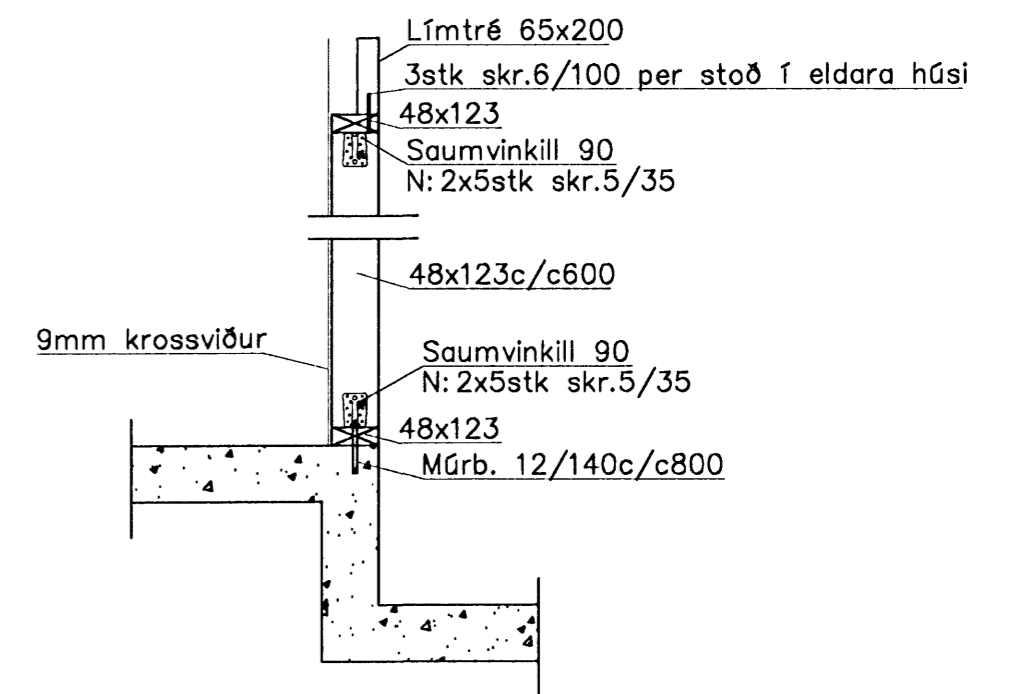

SN1 1:20

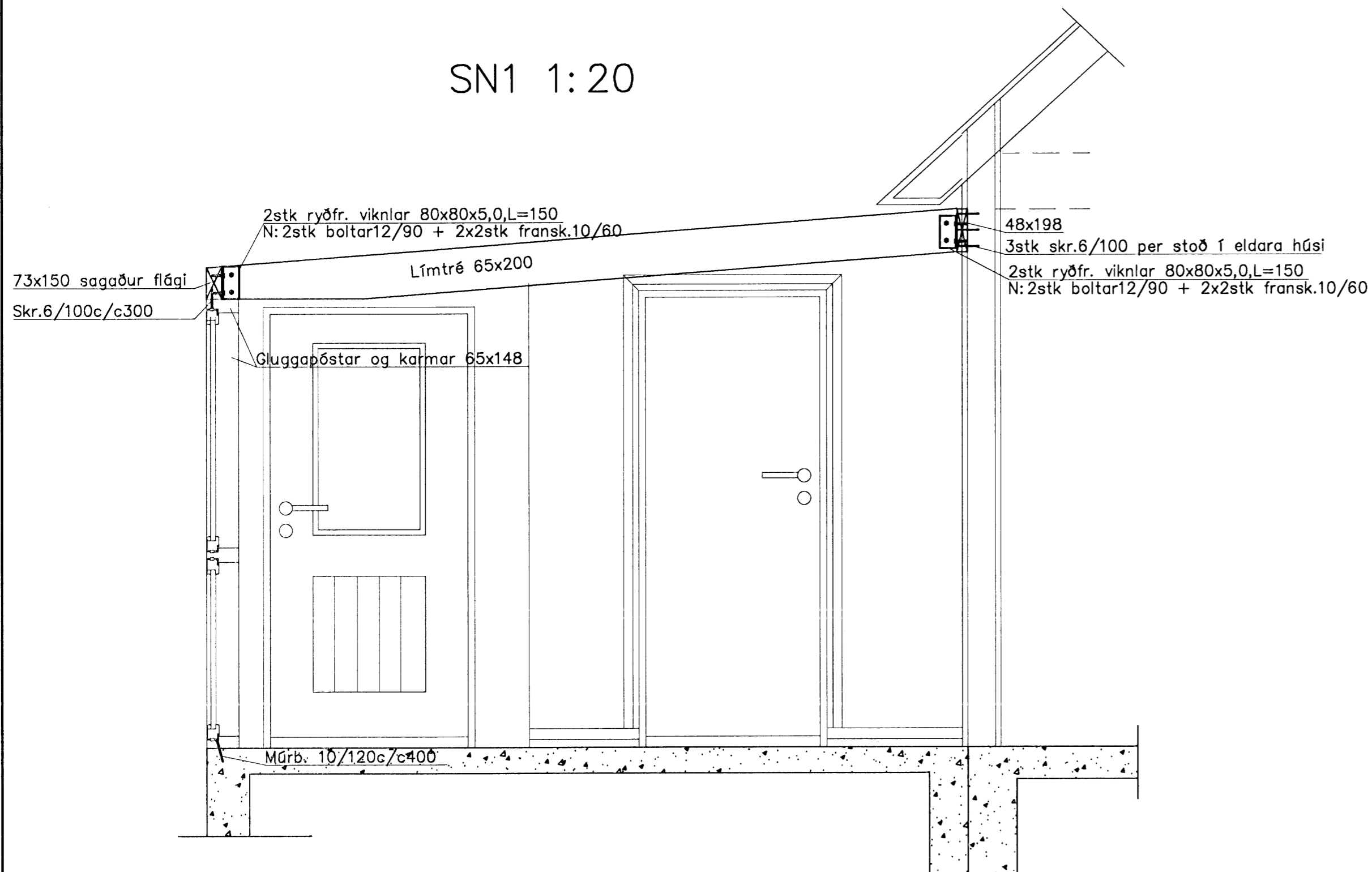

Veggjagrind er úr 48x123c/c600 og festist í botn og toppstykki skv. sniðum. Utan á veggjagrind kemur 9mm krossviður skrúfaður með 4,5/40 skr.c/c150á hornum og c/c250 annarstaðar. Botnstykki festist í gólf með múrb. 12/140c/c600. Allt efni í veggjagrind og þaki skal vera úr flokki T1. Límtré skal vera úr flokki GL32. Saumur og tengi skulu vera heit "galv." Hönnun og framkvæmd verksins skal vera í samræmi við gildandi staðla og reglugerðir.

Samþykkt
31 MAR 2009
Byggingafulltrúinn
F.h. Hrólfur S. Gunnlaugsson

Ónyx ehf			Brynjar Daníelsson Byggingafr. Skjólsholum 9 201 Kópavogi Sími. 861 5655 Fax. 587 2610 Netfang. onyx@simnet.is			
nr.	Breyting.	af	dags	VERKEFNI	DAGS.	Mars 09
1				SUDURGATA 73, HAFNARF.	TEIKNAD AF.	Hjörleifi
2				TEIKNING.	Burðarvirki Sólskáli	TEIKN nr.
3						B202
4						
5				YFIRFARIN OG SAMÞYKKT.	<i>Bruvo</i>	Kt. 08.01.49-3609
6				MÆLIKVARDI.	1:50/20	
7				Öll mál & teikningarni eru í mm.		
8				0,0 50 100 150 200 250 300 350 400 450 500mm		