



Þak:
 svart bárustál
 þakpappi
 25 mm borðaklæðning
 25 mm útlöfun
 200 mm steinull með vindpappa milli sperra
 rakavörn
 grind
 loftæfni (gipsplötur)

Útveggur:
 múr og steining
 grunnmúr og glertrefjanet
 50 mm plasteinangrun (varmamót)
 150 mm steypa
 50 mm plasteinangrun (varmamót)
 13 mm gipsplötur

Samþykkt þann
09 JUN 2009
 Byggingafulltrúinn í Hafnarfirði
 F.h. Hrólfur S. Gunnlaugsson

Útlit til suðurs 1:50

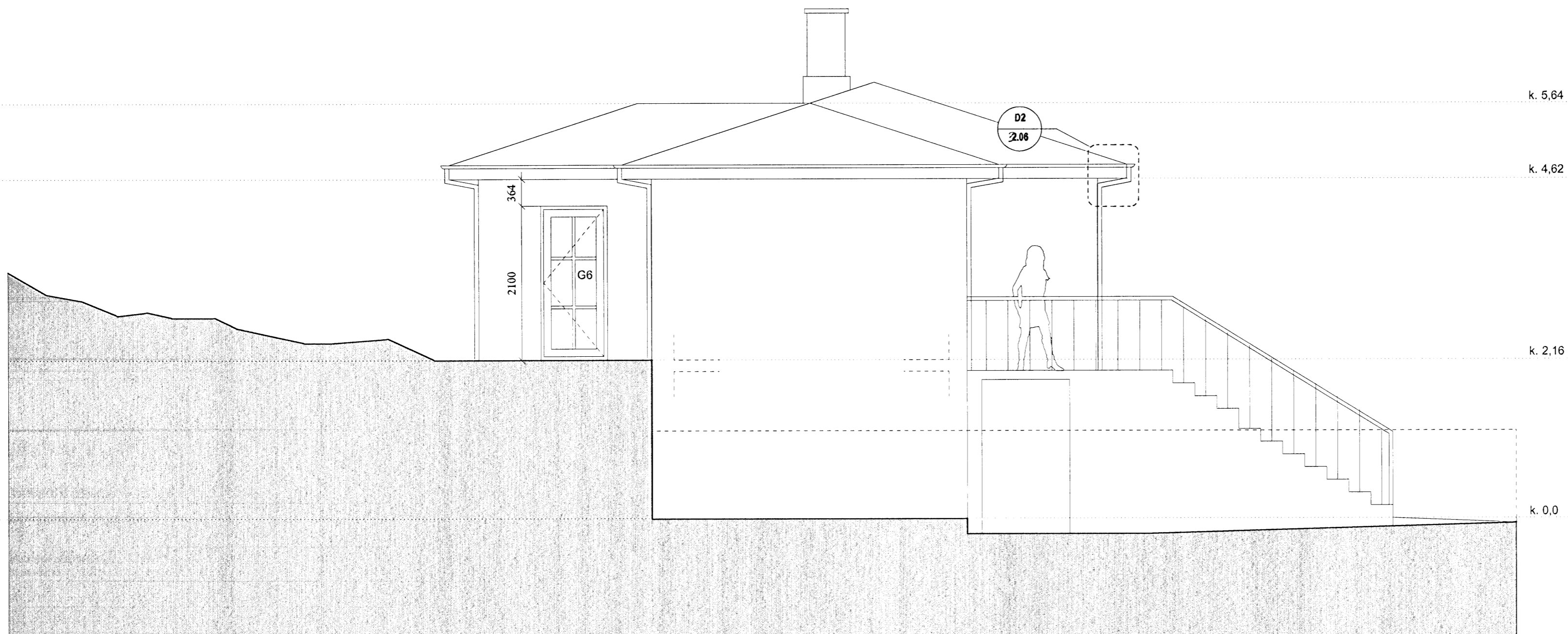

Útlit til vesturs 1:50

Hraunhvammur 6			
Hafnarfirði			
Einbýlishús; stækkun og endurbætur			
Útlit	Verkeikningar		
Breyting:	Teikn.nr.:	3.04	Hallgrímur Axelsson Verkfæðingur FVFÍ
Útgáfud.:	Mkv.:	1:50	Helgi Mar Hallgrímsson Arkitekt F.A.Í.
Verknr.:	Teikn.:	hmx	Furuhjalli 16
0902	Yfrf.:	hax	200 Kópavogur
			haxran@mi.is
			sími 660 8566 / 697 8548

Hallgrímur Axelsson Verkfæðingur FVFÍ
 kt: 150748-2169