

**Skýringar:**

Á teikningu B-01 eru almennar skýringar og öll lágmarks ákvæði varðandi steypu og bendistál t.d. frágangur á jánnum kringum op og brúnir og fl.  
Gólfkótur í steypuvirki þ.e. steypum plötum, eru endanlegir kóti frágenginnar plötu.  
Um nákvæma stærð og staðsetningu einstakra byggingahluta. Sjá nánar á sérteikningum aðalhönnuðar.  
Göt og raufar (sjá lagnateikn.)

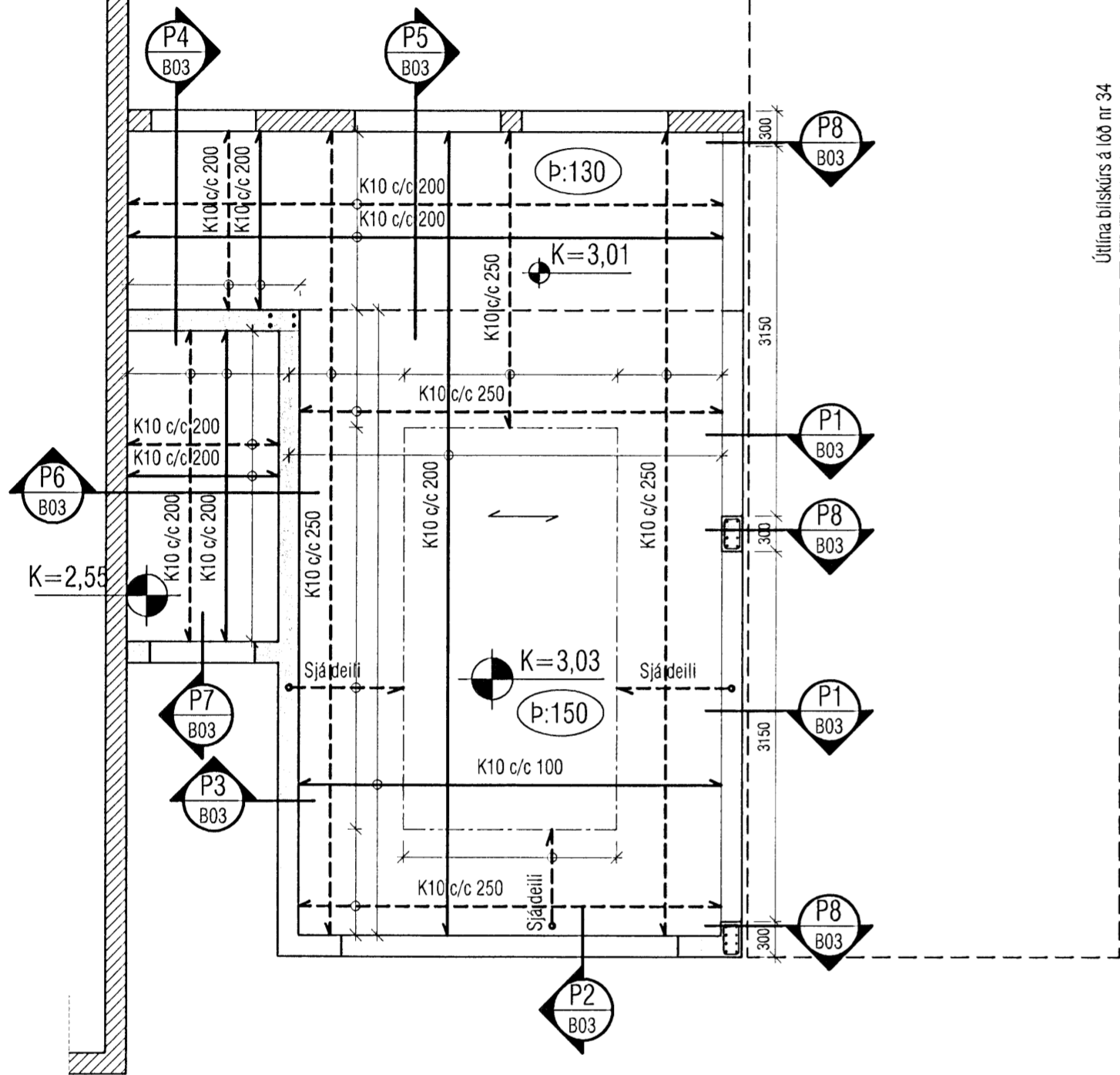

Grunnmynd milliþlata 1:50

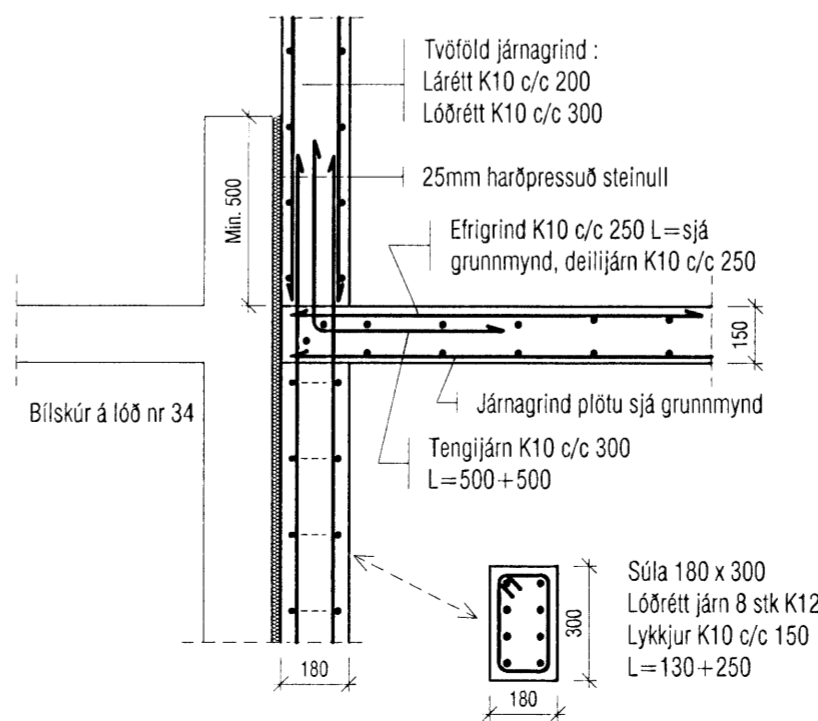
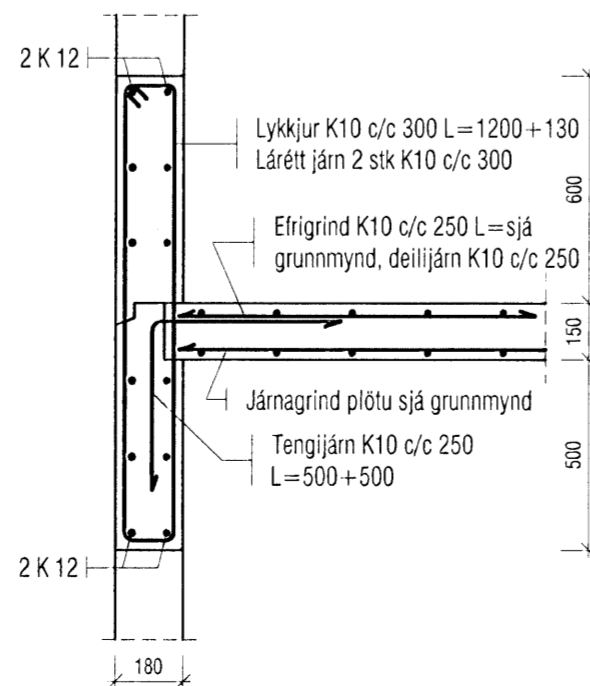
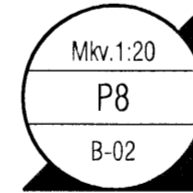
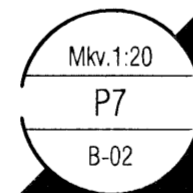
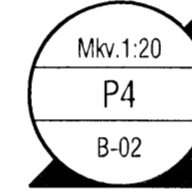
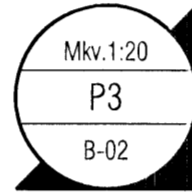
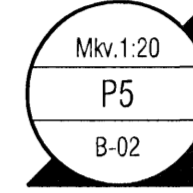
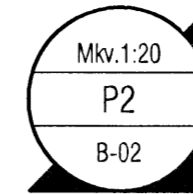
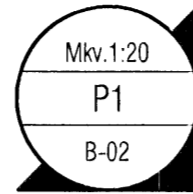

Samþykkt þann

15 APR 2009

Byggingafrúnn í Hafnarfirði  
F.h. Hrólfur S. Gunnlaugsson

Breyting 1: Vestur útveggur á 1. hæð tekkinn út og súlur settar inn í staðinn.  
Deili P1 breytt til samræmis og deili P8 bætt við.

<b>VEKTOR</b> - hönnun og ráðgjöf - Akralind 6, 201 Kópavogi.		Sigurður Hafsteinsson byggingatæknifræðingur Kl. 030859-7749 sími: 554-6650 fax: 554-6669.	Hraunbrún 36, Hafnarfirði
		BR.1 27.03.09	Plata yfir bílskúr Grunnmynd og deili
Teikn. nr. Trúvisun á teikningu	Samþykkt	Br. Dags.	Hannað Teiknað
			Dagsetning Verk nr. Mælikvarði Teikn. nr.
			11.02.09 190 1:20/1:50 B-03