

GRUNNMYND 1:50

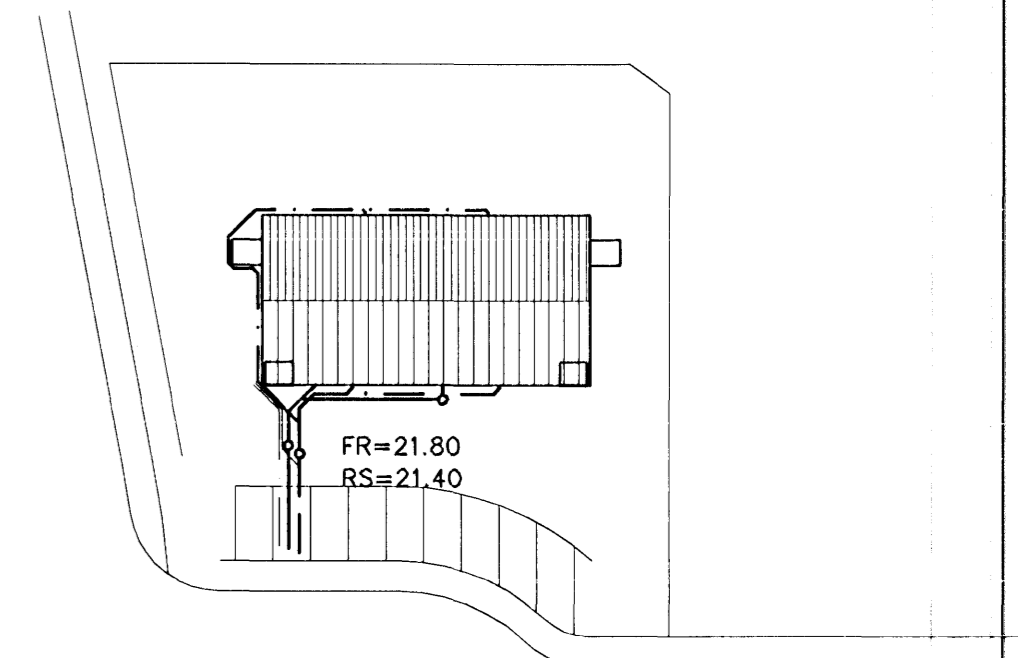

AFSTÖÐUMYND 1:50

**TÁKN FYRIR LAGNIR**

SKOLPLÖGN	---
REGNVATNSLÖGN	---
JARÐVATNSLÖGN	---
JARÐVATNS + REGNVATNSL.	---
NEYSLUVATN	---
BAKRENNSLI HITAVEITU	---

**SKÝRINGAR**

Fráveitlagirnir undir botnplötu og utan með húsi skulu vera úr PVC.  
 Áður en byrjað er á lagningu röra skal jafna undirlagið vandlega en undir og umhverfis rörin skal vera minnst 150 mm sandlag. Leggja skal rör með vandvirkni á sandlagið þannig að engar skemmdir verði á rörinu og það fái jafnan stuðning.  
 Skeyta skal rör með þar til gerðum þéttihring. Þess skal gætt að rör geti þanist eðlilega.

Br.	Dags.	Eðli breytinga	Sign.
<b>GLITVELLIR 3</b> <b>HAFNARFIRÐI</b>  GRUNNMYND-GRUNNLAGNA Samþykkt þann 18. NOV 2006 MKV. 1:50 1:20 DAGS. nóv 2006 VERK NR. 2626 TEIKN. NR. 2-01 HANNAD SIG. ÞORLEIFSS. KT. 241148-3009 TEIKNAD G.H. YFIRFARID  <b>TÆKNIPJÓNUSTA</b> SIGURDAR ÞORLEIFSSONAR ehf STRANDGÖTU 11 220 HAFNARFIRÐI Sími 555-4255 FAX 565-2875 E-mail tsth@simnet.is			