

H3 1stk.

H1 1stk.opnun hægri inn

H2 1stk.opnun hægri út

H4 1stk.opnun hægri inn

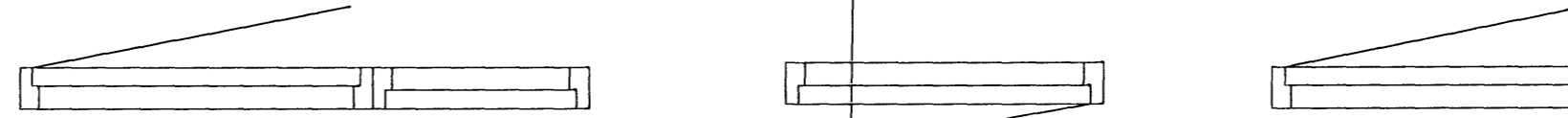

Allar málsetningar miðast við ísteypta glugga og svalahurðir.

Mál skulu takast á staðnum ef um eftirá ísetta glugga er að ræða áður en smíði hefst.

Aðalútihurð og bílskúrshurð eru málsettar miðað við að þær séu settar í eftirá. Þar er utanmál á ramma 30 mm (2x15) minna en gatmál.

Mál takist á staðnum áður en smíði hefst.

Burðargeta glugga skal vera í samræmi við 128 gr. Byggingarreglugerðar, það er að segja hámarks svignun sé minni en L/300 þó aldrei meiri en 8 mm.

Mesti vindþrýstingur á glugga er qv x 1,0 og mesta sog á glugga er qv x 1,1. Grunnigildi vindálags qv er uppgafið á teikningu B-01.

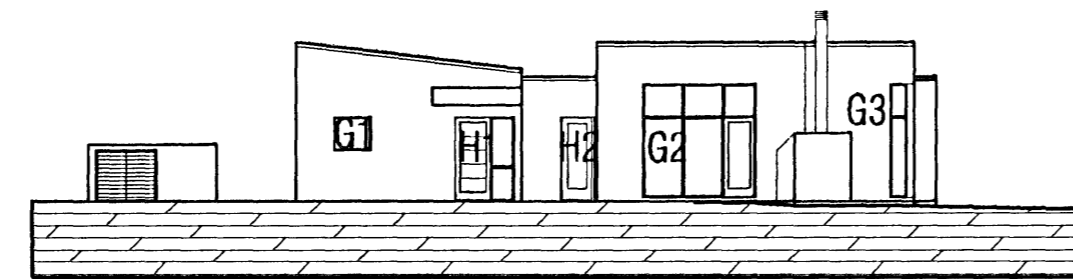

ÚTLIT SUÐUR HLIÐAR m.k.v. 1:100

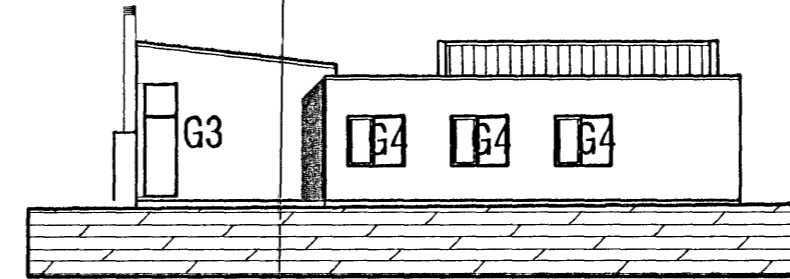

ÚTLIT AUSTUR HLIÐAR m.k.v. 1:100

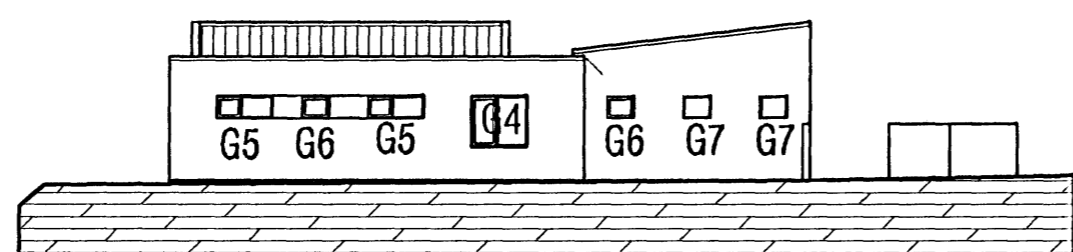

ÚTLIT NORÐUR HLIÐAR m.k.v. 1:100

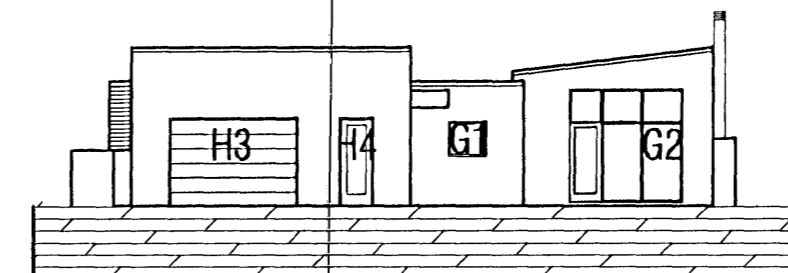

ÚTLIT VESTUR HLIÐAR m.k.v. 1:100

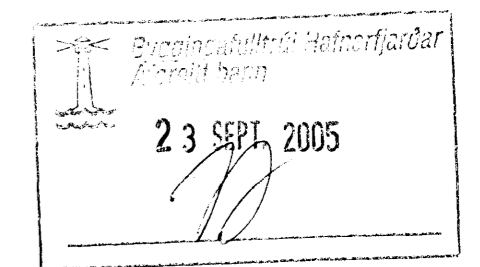

|  |                      |   |            |  |         |
|--|----------------------|---|------------|--|---------|
| <b>VEKTOR</b><br>-hönnun og ráðgjöf -<br>Nýbýlavegi 6, 200 Kópavogi. |                      | Ríkharður Oddsson<br>byggingaræðingur<br>Kl. 270261-5159<br>sími: 554-6660 fax: 554-6669. |            | <b>FJÓLUVELLIR 3, HAFNAFIRÐI</b><br><b>GLUGGATEIKNING</b><br><b>HURÐAR OG YFIRLITSMYND</b> |         |
| Teikn. nr.   | TILVísun á teikningu | Br.   | Dags.      | Hannað   | Teiknað |
| Samþykkt   | <i>[Signature]</i>   |   |            | RO   | IKT     |
| Dagsetning   | Verk nr.             | Mælikvarði  | Teikn. nr. |  |         |
| 22.09.05   | A-05-06-22           | 1:20  | S-05       |  |         |