

Sneiðing A-A
mkv. 1:50

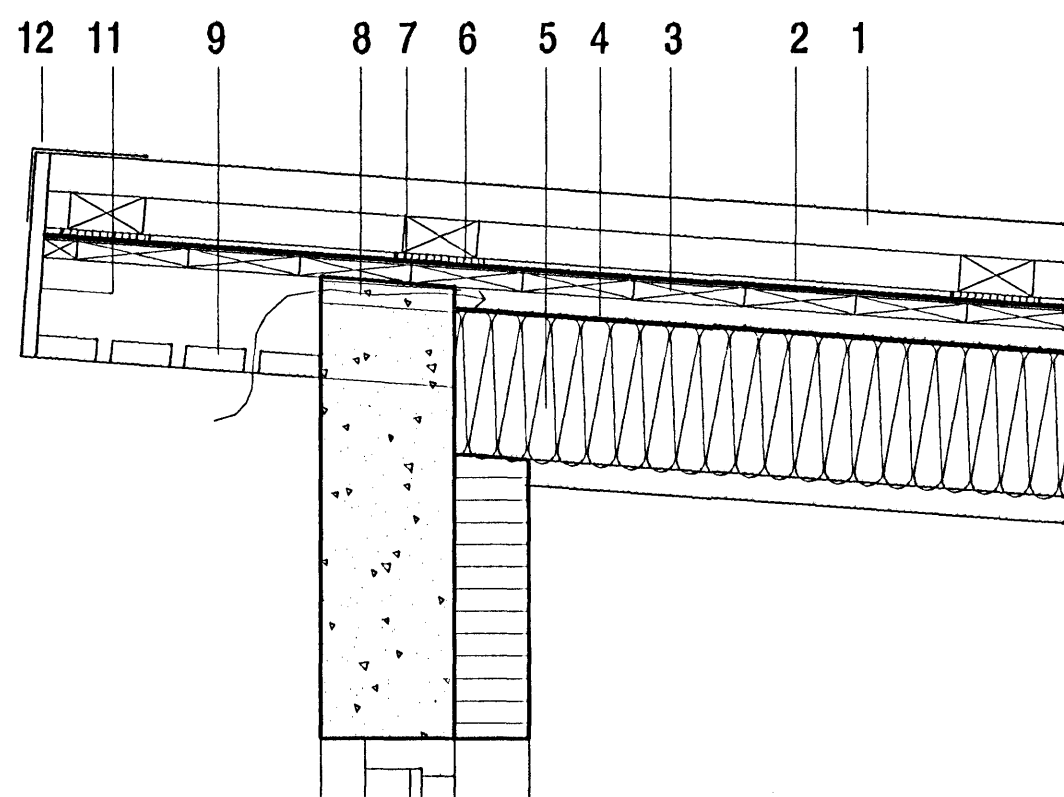

Deili 4
mkv. 1:10

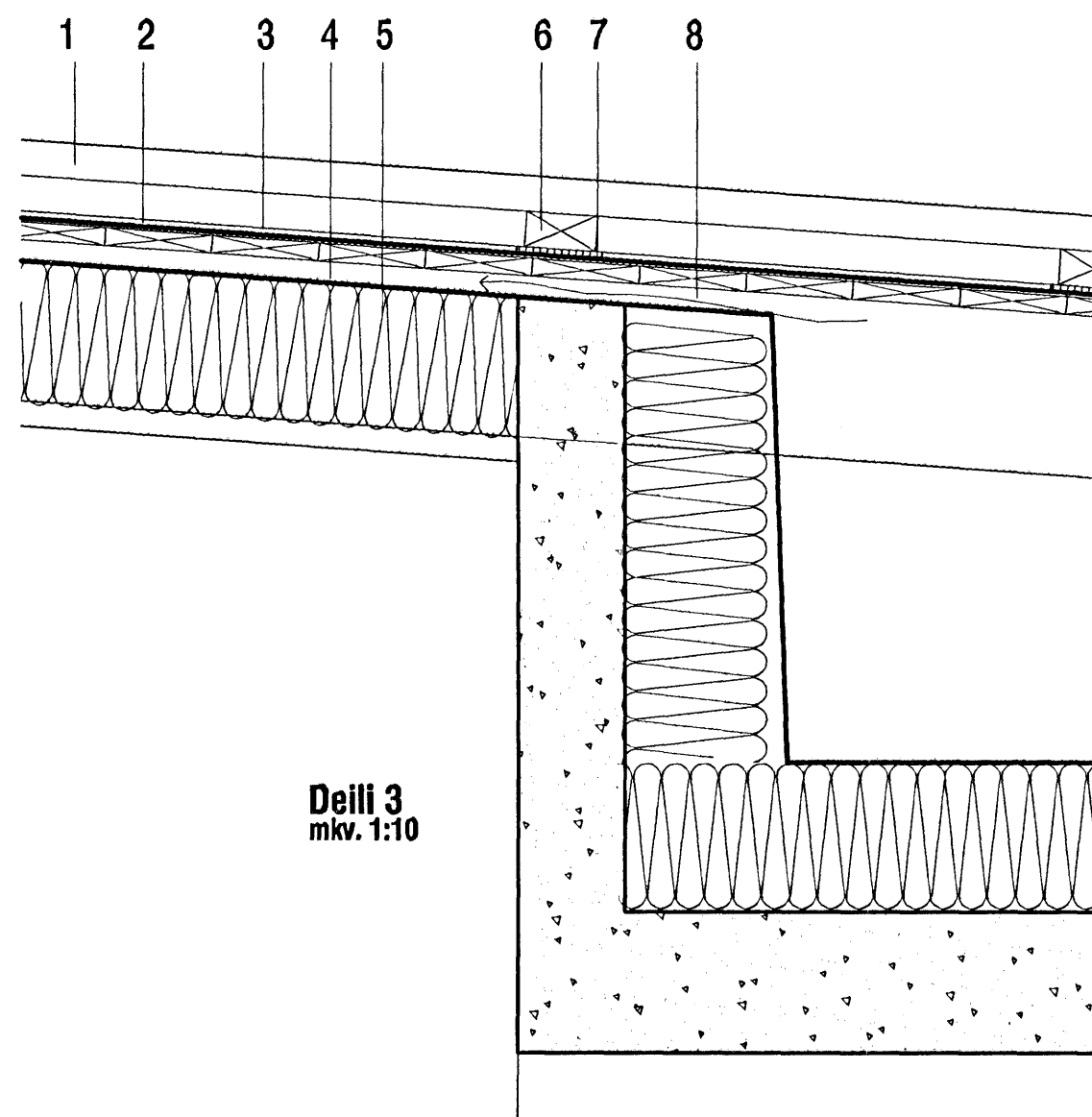

Deili 3
mkv. 1:10

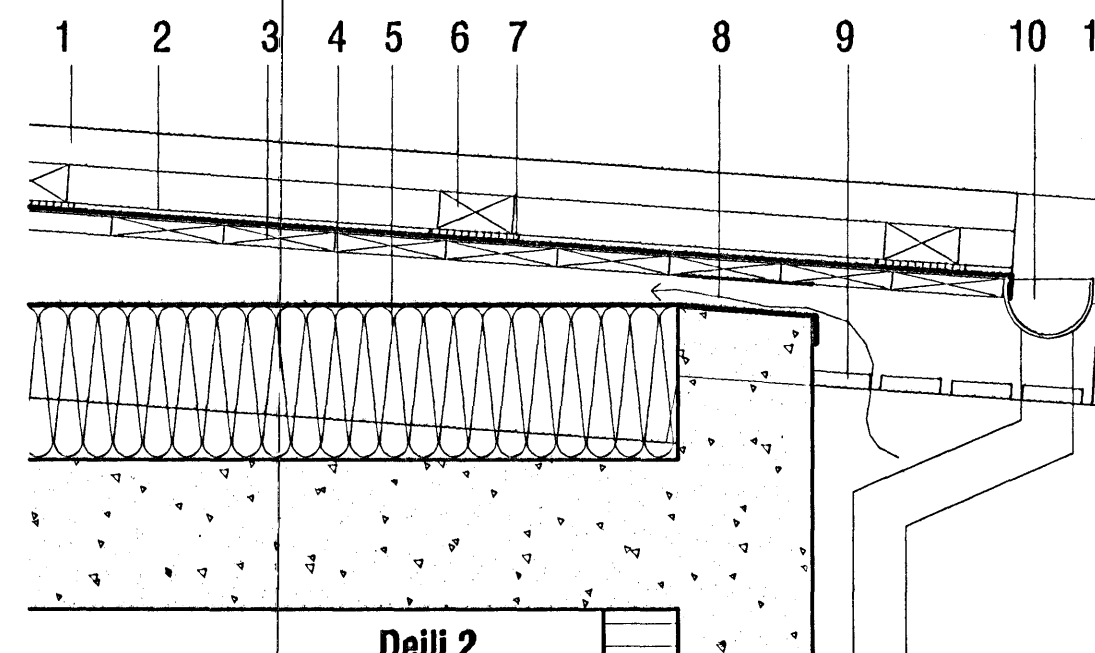

Deili 2
mkv. 1:10

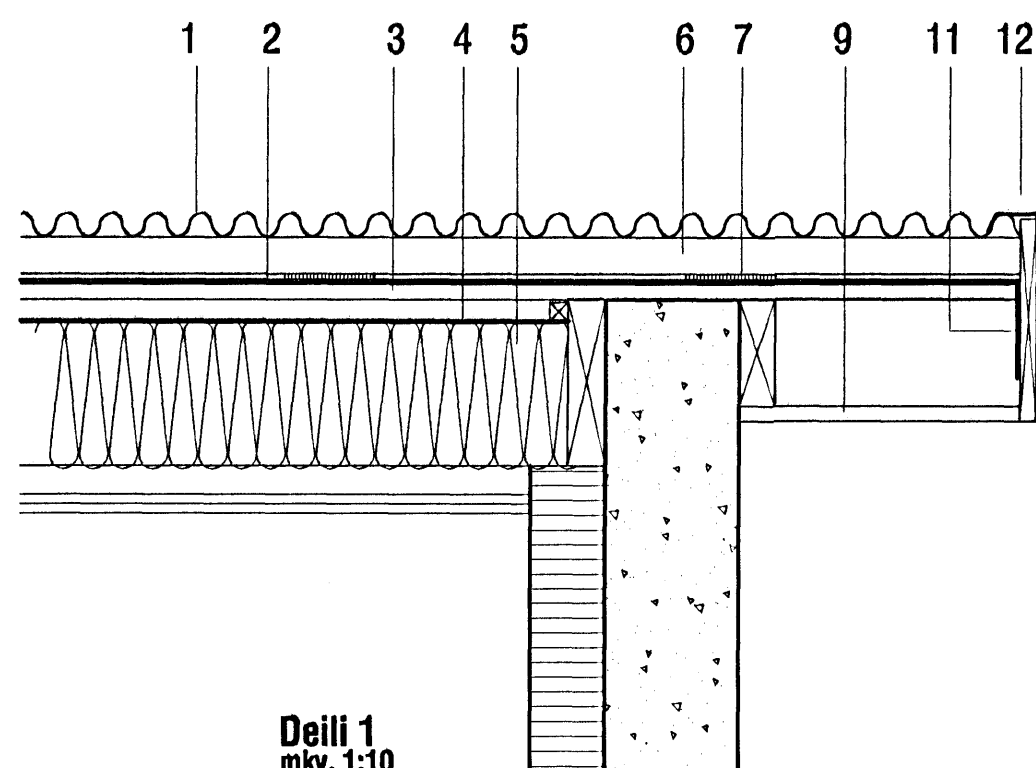

Deili 1
mkv. 1:10

1. aluzink bárujárn
2. þakpappi 3mm SPS (3.5kg/m²) festur og bræddur saman
3. 25x150mm borðaklæðning
4. þakpappi m. vatnshalla
5. 200mm þakeinangrun
6. 50x100 lektur
7. 12mm krossviðsklossar (þétt m. tjöru við pappa)
8. 30mm loftbil
9. 21x120mm hefluð klæðning
10. tekið úr sperruenda fyrir rennu
11. sperruendi klæddur af með borði
12. áfella

Byggingafultrúi Hafnarfjarðar
Afgreitt bann
11 OKT. 2005

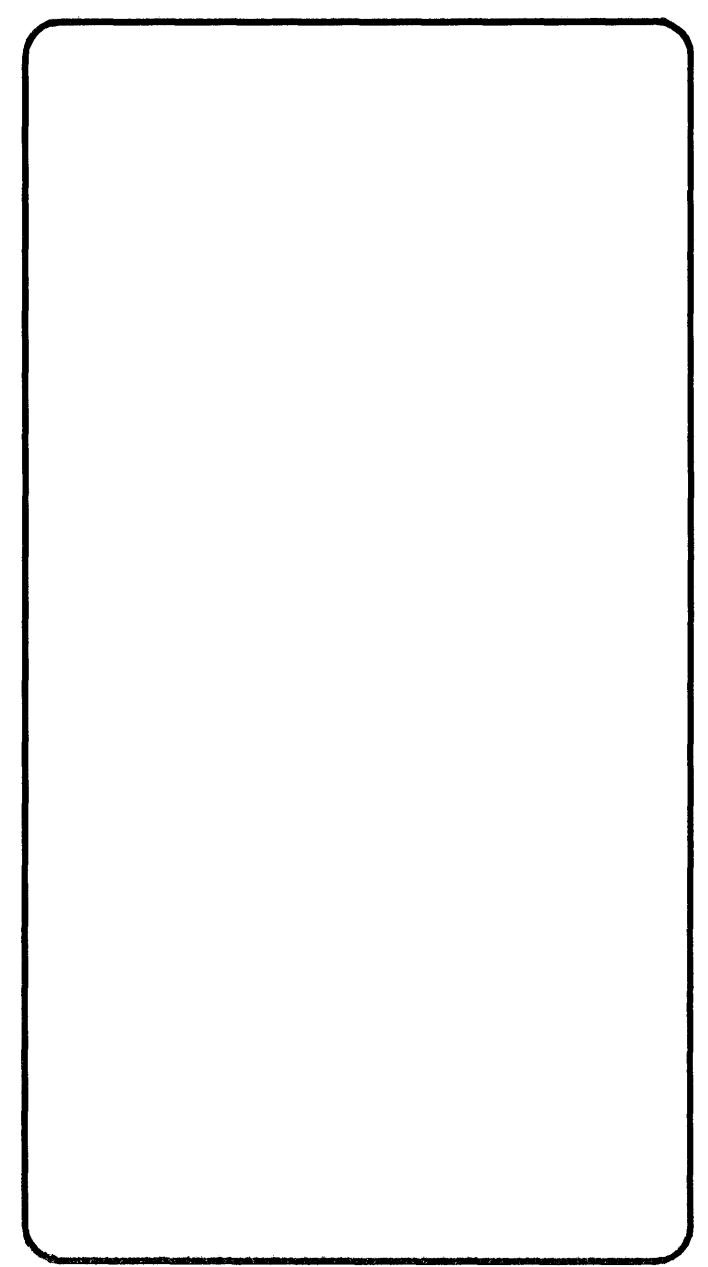
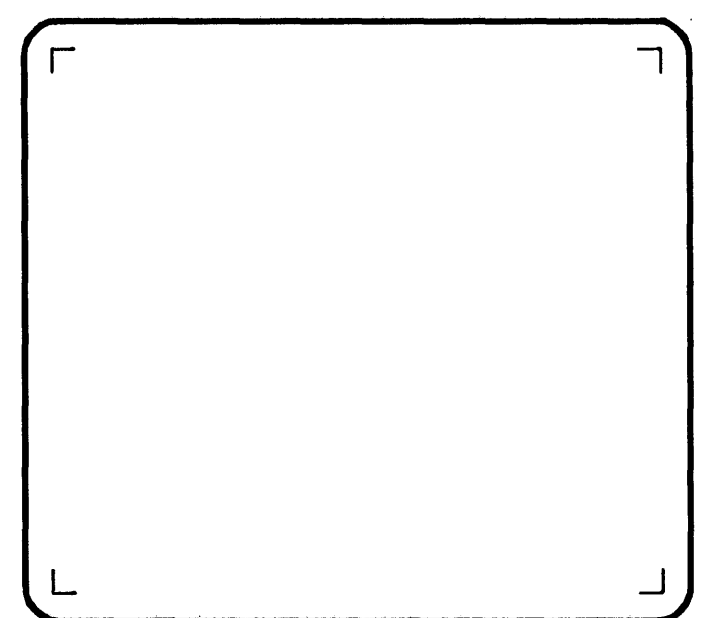

kárieiríksson
arkitekti faí

Kári Eiríksson
KÁRI EIRÍKSSON - Rt: 070365-4069

VERKSTÆÐI ARKITEKTA ehf. - kt: 570800-2210 - Gunnarsundl 5 - 220 HÍ.
Sími: 565 9779 - GSM: 699 0999 - Email: kar@aok.is - www.aok.is

verkaupl		
Heimír og Þorgeir ehf.		
vork		
Furuvellir 26, hjf. EINBÝLISHÚS		
teikning	teikning nr.	
Sneiðing A-A	0309	
Deiliteikningar		
302		
AÐALUPPDRATTUR		
hannað KE	teiknað KE	daga FEBRÚAR 2004
mkv. 1:50/10	tölvaskrá 0309-302.dwg	
bláskot	Öll mál eru í millimetrum.	
A2	ath! Öll vafaatriði skal bera undir hönnuð.	
	Mæltó ekki af teikningum, Öll mál athugist á staðnum.	
	Ósamræmi í teikningum skal tilkynna hönnuð strax.	