

**HNITASKRÁ:**

NR	AUSTUR	NORDUR
709	354644,304	396965,552
710	354653,804	396965,346
711	354653,931	396968,344
712	354654,133	396973,137
713	354644,642	396973,538
714	354642,144	396973,643
715	354642,777	396988,630
716	354654,767	396988,123
717	354655,369	397002,384
718	354656,941	397003,289
719	354684,494	397004,919
720	354704,805	396995,198
721	354717,519	396987,592
722	354720,564	396978,690

**SKÝRINGAR:**

- ÓSNORTIÐ LAND SAMKVÆMT SKILMÁLUM, SJÁ MA. KAFLA 4.7 OG 4.8.
- KVÖÐ UM BÍLASTÆÐI INNAN LÓÐAMARKA FJÖLDI STÆÐA SAMKVÆMT SKILMÁLUM OG REGLUG. STÆÐI MERKT Gst ERU GESTABÍLASTÆÐI GÖTU.
- BINDANDI MÖRK BYGGINGAREITS
- HÁMARKS BYGGINGARREITUR
- BYGGINGARREITUR ÚTBYGGINGAR
- BYGGINGARREITUR BÍLAGEYMSLU
- KVÖÐ UM SÉR AFNOTARÉTT F. ÍBÚÐIR Á JARÐHÆÐ, 4 M

12 NÚMER LÓÐAR

E,F,R.. HÚSAGERÐ, SJÁ SKILMÁLA

25.212.1 NÚMER ADLIGGJANDI LÓÐABLAÐA, STADGREINIR

10000010 ÞJÓÐSKRÁRNÚMER  
180351 LANDNÚMER

SJÁ JAFNFRAMT SKIPULAGSUPPDRÁTT OG SKILMÁLA

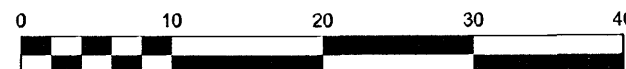

Kvarði 1 : 500

DEILISKIPULAG SAMÞYKKT Í SKIPULAGS- OG BYGGINGARRÁÐI  
5. JÚNÍ 2003 OG Í BÆJARSTJÓRN 10. JÚNÍ 2003

**MÆLIBLAÐ 25.214.5**

TEIKNING NR. 411.020

FLETTUVELLIR 1 OG 3



**HAFNARFJARÐARBÆR**  
**UMHVERFIS- OG TÆKNISVIÐ**

VELLIR 2. áfangi

**VSB VERKFRÆÐISTOFA**



BÆJARHRAUNI 20 220 HAFNARFJÖRÐUR  
SÍMI 58 58 600 FAX 58 58 610  
Netfang: vsb@vsb.is, kt:710796-2899

Dags.: 27.06.2003

Gert af: RBS, KK

Yfirfarið: