

**SKÝRINGAR:**

FRÁGANGUR Á LÓDAMÖRKUM VERÐI GERÐUR Í SAMRÁÐI VIÐ LÓÐARHAFA ADLIGGJANDI LÓÐA. STÆRÐ OG STAÐSETNING LÓÐA, BYGGINGARREITA OG BÍLASTÆÐA ERU SÝND Á MÆLIBLÖÐUM.

2h= HÚS Á TVEIMUR HÆÐUM  
 G= REIKNUD HÆÐ Á GÖTU, GANGSTÉTT, -STÍG EDA LÓDAMÖRKUM  
 L= LANDHÆÐ VIÐ LÓDAMÖRK (LEIDBEINANDI)  
 H= HÆÐ Á AÐKOMUGÓLFI - SJÁ SKILMÁLA  
 Fr= TENGIHÆÐ Á REGNVATNSFRÁRÆSI  
 Fs= TENGIHÆÐ Á SKÓLPFRÁRÆSI

BAKRÁRARVATN HITAVEITU SKAL VEITA Í REGNVATNSFRÁRÆSI. NEYSLUVATNSHEIMÆÐAR ERU Ø32 mm PE100, NEMA ANNAD SÉ SÝNT Á TEIKNINGU. TENGIHÆÐ NEYSLUVATNSHEIMÆÐAR ER AÐ ÖLLU JÖFNU 1,2 m UNDIR YFIRBORDI LANDS.

- NEYSLUVATNSHEIMÆÐ (MEÐ LOKA)
- REGNVATNSFRÁRÆSI
- SKÓLPFRÁRÆSI
- 13 NÚMER LÓÐAR
- E,F,R.. HÚSAGERÐ, SJÁ SKILMÁLA
- 25.215.1 NÚMER ADLIGGJANDI LÓÐABLAÐA

SJÁ JAFNFRAMT SKIPULAGSUPPDRATT OG SKILMÁLA

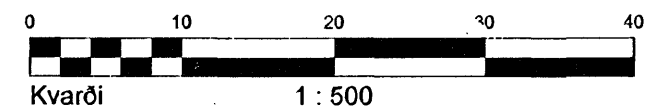

**HÆÐABLAÐ 25.218.6**

TEIKNING NR. 413.066

DREKAVELLIR 31,33,35,37,39,41,43,45,47,49,51 OG 53



**HAFNARFJARÐARBÆR**  
 UMHVERFIS- OG TÆKNISVIÐ  
 VELLIR 5.ÁFANCI



VERKFRÆÐISTOFA

BÆJARHRAUNI 20 220 HAFNARFJÖRDUR  
 SÍMI 58 58 600 FAX 58 58 610  
 Netfang: vsb@vsb.is, kt:710798-2899

Breyting A: 21.12.05, SV Húsaagerðir nr. 43 og 45  
 Breyting B: 05.04.06, HKB Hei.mæð He270 á grenndarvöll.

Dags: 08.12.2005

Gert af: HKB, KK, ÞEI

Yfirarið: SV