

**SKÝRINGAR:**

FRÁGANGUR Á LÓÐAMÖRKUM VERÐI GERÐUR Í SAMRÁÐI VIÐ LÓÐARHAFA ADLIGGJANDI LÓÐA. STÆRD OG STAÐSETNING LÓÐA, BYGGINGARREITA OG BLASTÆÐA ERU SÝND Á MÆLIBLÖÐUM.

- 2h= HÚS Á TVEIMUR HÆÐUM
- G= REIKNUD HÆÐ Á GÖTU, GANGSTÉTT, -STÍG EDA LÓÐAMÖRKUM
- L= LANDHÆÐ VIÐ LÓÐAMÖRK (LEIDBEINANDI)
- H= HÆÐ Á ADKOMUGÓLFI - SJÁ SKILMÁLA
- Fr= TENGIHÆÐ Á REGNVATNSFRÁRÆSI
- Fs= TENGIHÆÐ Á SKÓLPFRÁRÆSI

BAKRÁSARVATN HITAVEITU SKAL VEITA Í REGNVATNSFRÁRÆSI. NEYSLUVATNSHEIMÆÐAR ERU Ø32 mm PE100, NEMA ANNAD SÉ SÝNT Á TEIKNINGU. TENGIHÆÐ NEYSLUVATNSHEIMÆÐAR ER AD ÖLLU JÖFNU 1,2 m UNDIR YFIRBORDI LANDS.

- - - - - NEYSLUVATNSHEIMÆÐ (MEÐ LOKA)
- - - - - REGNVATNSFRÁRÆSI
- - - - - SKÓLPFRÁRÆSI

⑬ NÚMER LÓÐAR

E,F,R.. HÚSAGERÐ, SJÁ SKILMÁLA

25.215.1 NÚMER ADLIGGJANDI LÓÐABLAÐA

SJÁ JAFNFRAMT SKIPULAGSUPPDRAÐT OG SKILMÁLA

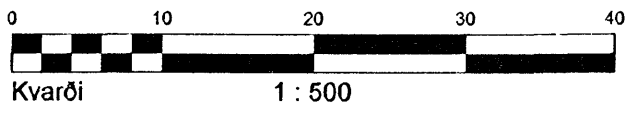

**HÆÐABLAÐ 25.219.3**

TEIKNING NR. 413.071

GLITVELLIR 18, 20, 22, 24, 26, 28, 30, 32, 34, 36, 38, 40, 42 OG 44



**HAFNARFJARÐARBÆR**  
UMHVERFIS- OG TÆKNISVIÐ  
VELLIR 5.ÁFANGI



VERKFRÆÐISTOFA

BÆJARHRAUNI 20 220 HAFNARFJÖRÐUR  
SÍMI 58 58 600 FAX 58 58 610  
Netfang: vsb@vsb.is, kt:710796-2899

Breyting A: 05.04.06, HKB Hæðir á lóðamörkum við Glitvelli 22, 24, 28 og 36 Tengihæð regnvatnsfráræsis í heimæð He171.