

# HRINGHELLA 3 HAFNARFIRÐI, AFGREIÐSLA. ( MHL.06).

Samþykkt þann  
 06 OCT 2010  
 Byggingarfulltrúi Hafnarfirði  
 K.H. Pósthólfsson

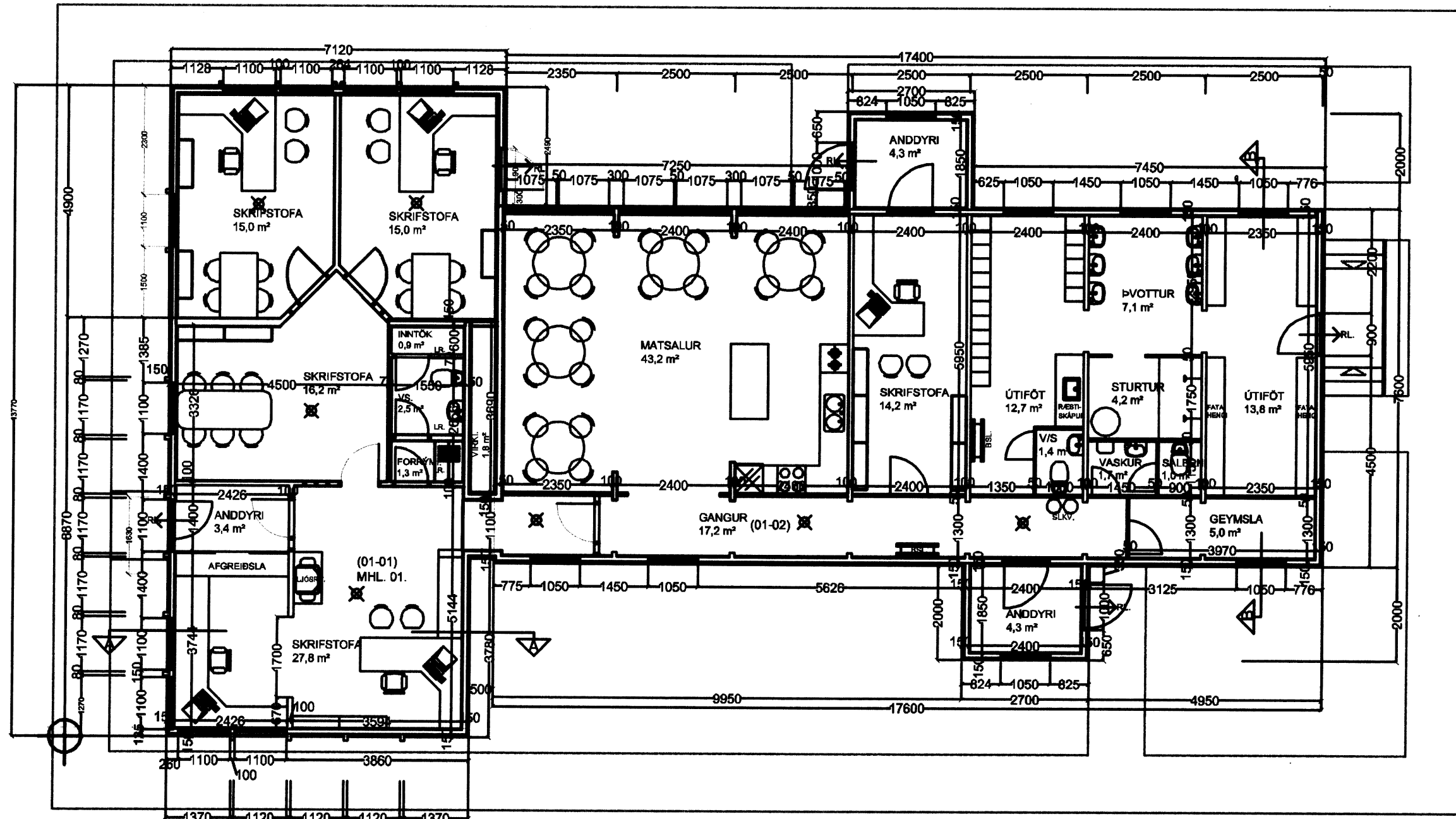

MHL.06. GRUNNMYND 1 HÆÐ MKV. 1:100.

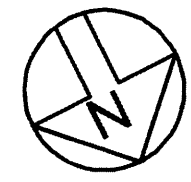
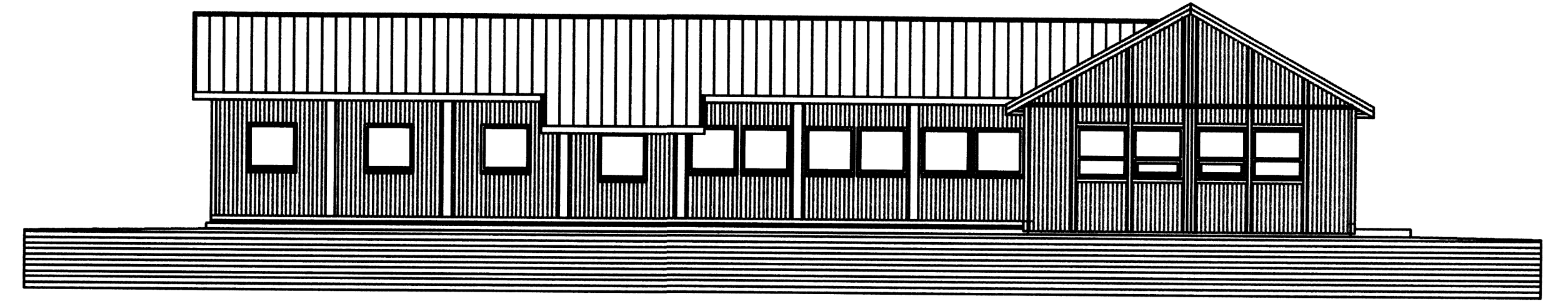

MHL.06. ÚTLIT SUÐUR MKV. 1:100.

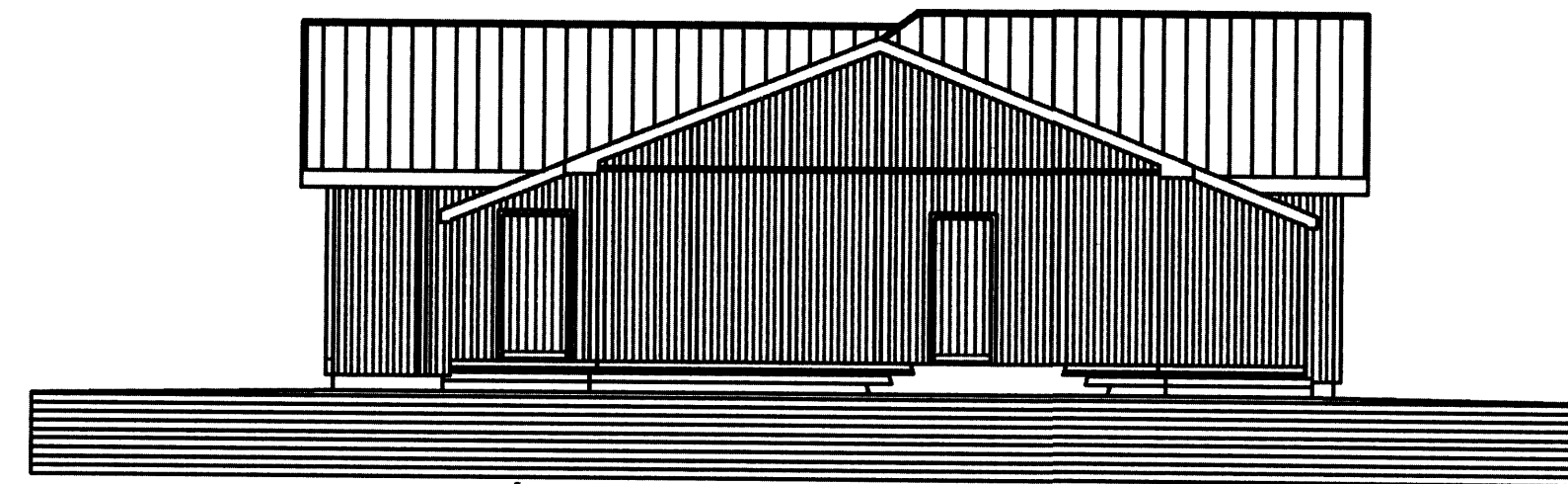

MHL.06. ÚTLIT VESTUR MKV. 1:100.

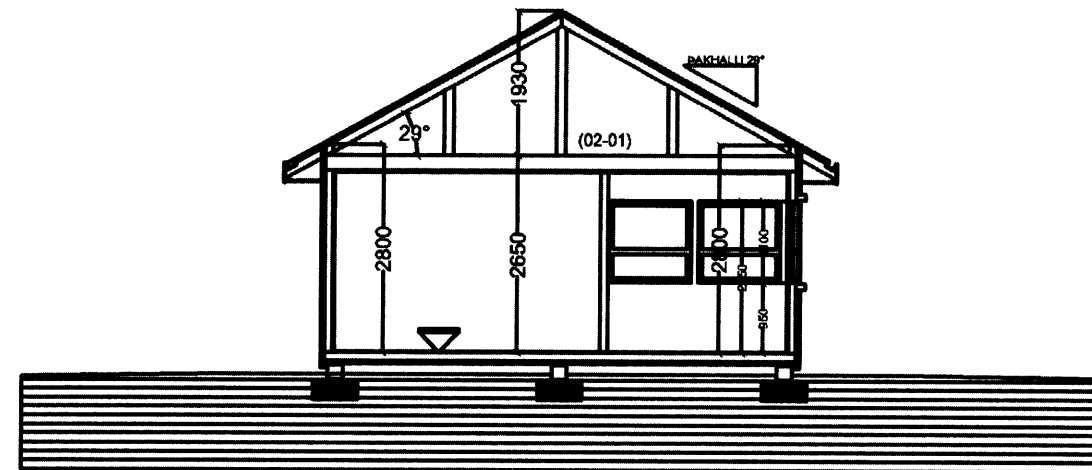

MHL.06. SNIÐ A-A MKV. 1:100.

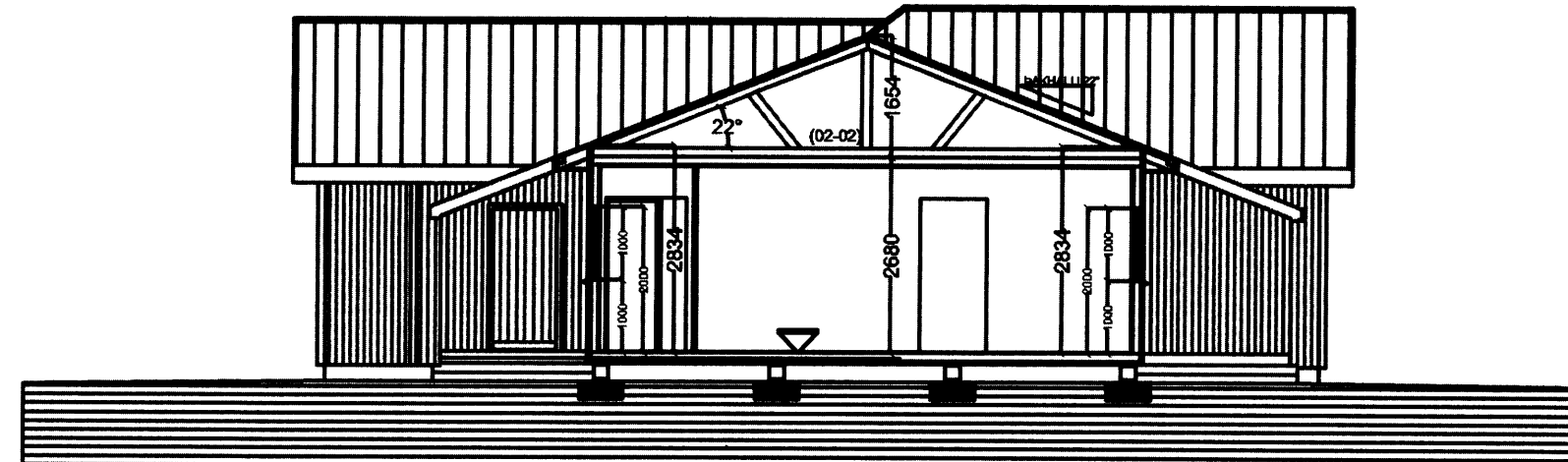

MHL.06. SNIÐ B-B MKV. 1:100.

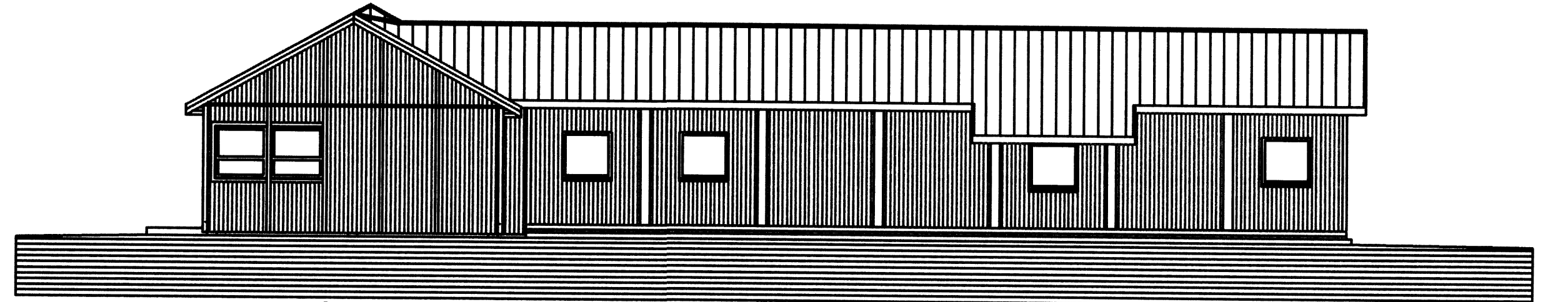

MHL.06. ÚTLIT NORÐUR MKV. 1:100.

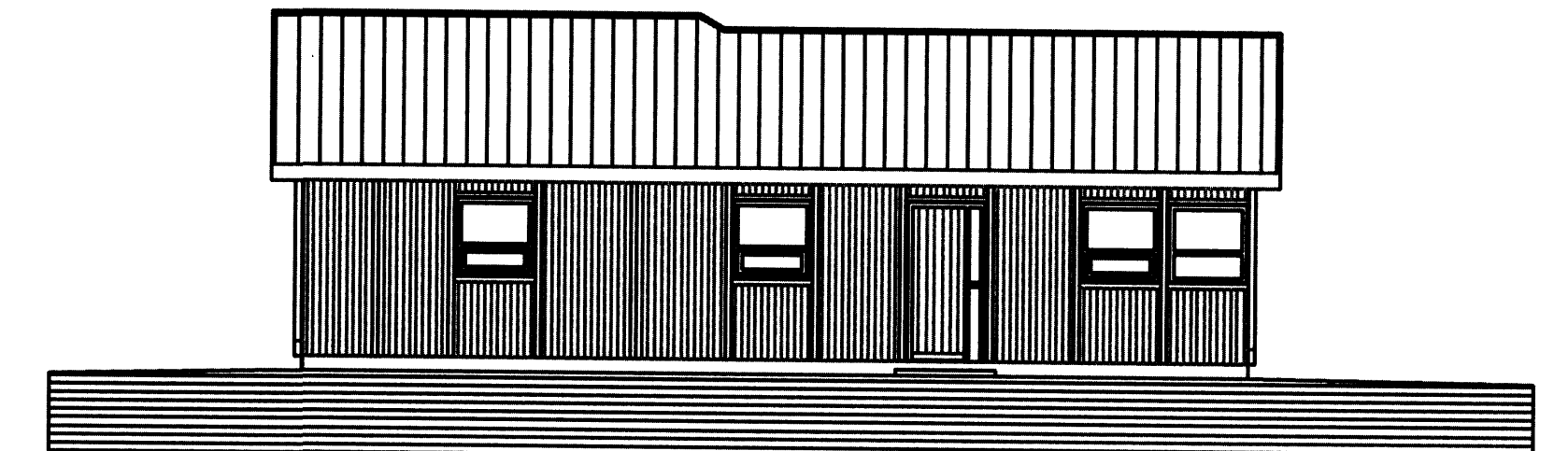

MHL.06. ÚTLIT AUSTUR MKV. 1:100.

## Skýringar vegna eldvarna:

---> BO: Táknar björgunarop, samkv. reglugerð um brunavarnir og brunamat.

→ Táknar rýmingarleið, samkv. reglugerð um brunavarnir og brunamat.

☒ Reykalyfjari, staðsefjast samkv. teikningu.

I gluggum er tvöföld K-einangrunargler (12 mm loftbill í flestum gluggum en 8mm loftbill í opnarlegum gluggafogum og hurðum).

U-gildi (W/mK) einstakra byggingahluta skulu vera í samræmi við uppláningu hér að neðan:

Þak: T<sub>b</sub>=18°C U-gildi: 0,2

Utvæggi: T<sub>b</sub>=18°C U-gildi: 0,4

Litlar útvæggjar einangraður í grind: T<sub>b</sub>=18°C U-gildi: 0,3

Gluggar (kamrar, gler veggi meðalst, K-gler): T<sub>b</sub>=18°C U-gildi: 2,0

Hurðir: T<sub>b</sub>=18°C U-gildi: 3,0

Ósifl á flögu og að öppuhlutu rými: T<sub>b</sub>=18°C U-gildi: 0,3

Ósifl að öskil: T<sub>b</sub>=18°C U-gildi: 0,2

Utvæggi, veggi meðalst (veggi, gluggar og hurðir): T<sub>b</sub>=18°C U-gildi: 0,85

Að öðru leyti skal mála við að lörunarúrskil einstakra byggingahluta séu í samræmi við IST EN ISO 6946:1998.

Afgreiðsla MHL.06.

Verkefnið felst í því að teikna upp hús samkvæmt Hringhella 3 Hafnarfirði. Ekkert eru gerðar nýjar breytingar á teikningu eða teikningu höfundar. Húsið er timburhús á steinstöfum með timburvörðum veggjum og jernvörðum þaki.

Teikning er byggð á eldri teikningum og uppláningu á staðnum. Húsið er raunfallnað af Sigurði Þorvarðarsoni byggingarfræðingri bfl. í janúar 2003.

Skráningartafa: Hringhella 3 Hafnarfirði.				Skráningari: Sigurður Þorvarðarson																
Landnúmer: 121818				Kennitala: 141250-4189																
Matahlutanúmer: 06				Útgáfa: 4.01H																
Uppskipting og lýsing				Daga: 23.9.2010																
DO	D1	D2	D3	D4	D5	D6	D7	D8	D9	D10a	D10b	D11	D12	D16	Rekjalala	D17				
Lokun	Rými	Notkun	Hfrúflokun	Eignarhald	Botnrúmmál	Míllrúmmál	Stígar	Op	Brúttórúmmál	Brúttórúmmál	Salarhæð min	Salarhæð max	Brúttórúmmál	Nettórúmmál	Birtiflarmál	Rekjalala skiptarúmmál	Skiptarúmmál			
		Matahluti			484,1	0,0	0,0	0,0	237,0	0,0			864,8	212,3	237,0		537,971			
		Botn											47,7							
	01	1. hæð			238,8	0,0	0,0	0,0	237,0	0,0			601,2	212,3	237,0					
A	0101	Afgreiðsla	N	0101	92,1				92,1		2,65	2,65	244,8	82,7	92,1	2,65	219,155			
A	0102	Starfmennt	N	0102	144,9				144,9		2,05	2,68	356,4	129,6	144,9	2,46	318,616			
A	0103	Virkir	V	0101	1,8															
	02	Þak			225,3	0,0	0,0	0,0	0,0	0,0			215,7	0,0	0,0					
A	0201	Þakrymi	V	0101	91,5						0,15	1,93	96,2							
A	0202	Þakrymi	V	0102	133,8						0,15	1,85	120,5							
<b>Athugasemdir</b>																				
<b>Samtöl summa</b>																				
<b>Eignarhald</b>																				
	Eignarhald	Notkun	Birtiflarmál	Skiptarúmmál	Skiptarúmmál	Skiptarúmmál												Skiptarúmmál		
		text	m²	m²	m²	m²												m²		
	0101	Afgreiðsla	92,1	219,155	219,155															
	0102	Starfmennt	144,9	318,616	318,616															
		Allt	237,0	537,971	537,971															

Verkefnið/ stækkunin felst í því að byggja við skrifstofu/ afgreiðslu fyrirtækisins, og starfsmannaöskil og eldhúsi / matsal breytt. Stækkunin rúmast innan markaðs byggingareyts, sjá afstöðumynd. Húsið er timburhús með jernvörðum þaki.

## HRINGHELLA 3 HAFNARFIRÐI.

Sigurður Þorvarðarson byggingarfræðingur bfl.  
 Teiknistofan Strandgötu 11 220 Hafnarfirði.  
 Sími: 5651510. Netfang: teiknistofan@simnet.is  
 STH: teiknistofan ehf. kt. 510298-2769. Kt. aðalhönnuðar: 141250-4189

Skýringar: Aðaluppdráttur. ( MHL.06).  
 Teikning: Grunnmynd, útlit, sniðmyndir, byggingarlýsing og skráningartafa.  
 Mælikvarði: 1 : 100. Dagssetning: 12 janúar 2003.  
 Undirskrift: *[Signature]*  
 Blað nr.: 7 af 9. (br. 1 af 2.)  
 Breytt: Skrifstofuhluti stækkunar og starfsmannaöskil breytt í ágúst 2010. SIG. Þ.