

Innveggir eru fjarlægðir og aðrir byggðir. Hurðaropum er komið fyrir í núverandi innveggjum. Einn hringstigi við austurvegg er fjarlægður en öðrum þjórnar sem aðalstigi fyrir húsið er komið fyrir. Stigi við suðurhlíð hússins er fjarlægður og gólfplata 2.hæðar stækkuð sem því nemur. Snýrtingum er fjölgað auk þess sem tölvurými á 2.hæð stækkað. Ræsting á 1.hæð er færð til auk þess sem bætt er við ræstingu á 2.hæð. Eldhús á 2.hæð er fjarlægt og öðru komið fyrir á 1.hæð á suðurhlíð.

Brunaslöngur (BS) og björgunarpur (BO) eru staðsett skv. áður samþykktum teikningum. Brunaslöngu er komið fyrir milli ræstingar og snýrtingar á 2.hæð.

Loftræsing er vélræn.

Engar breytingar eru gerðar utanhúss nema að tveimur fellistigum er komið fyrir hjá björgunarpurum á 2.hæð.

LÓNSBRAUT 2 VAR SAMÞYKKT 19. JÚLÍ 2000. UNNIÐ ER EFTIR TEIKNINGUM FRÁ VA ARKITEKTUM.

01 Ný hurð milli hólla í vegg í línu 5 270409 SM
Breytingar á innra fyrirkomulagi 00 Verkteikningar 221106 LA
Breyting: DAGS: TEIKN:

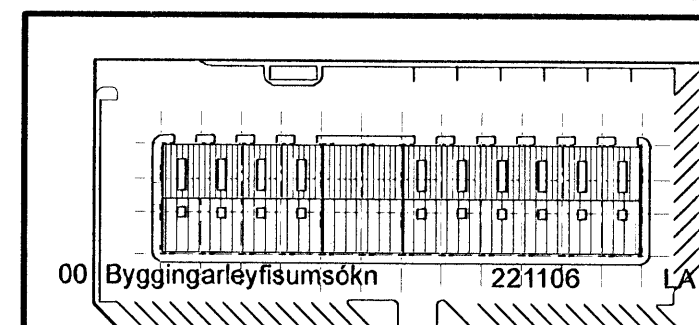

LÓNSBRAUT 2
HAFNARFJÖRÐUR

EFNI: GRUNNMYNDIR 1.HÆÐ OG 2.HÆÐ
ÁFANGI: VERKTEIKNING
MÆLIKVARÐI: 1:50@A1
DAGSETNING: 27 04 2009
TEIKNINGARNÚMÉR: **A3481-4111**
Breyting: 01

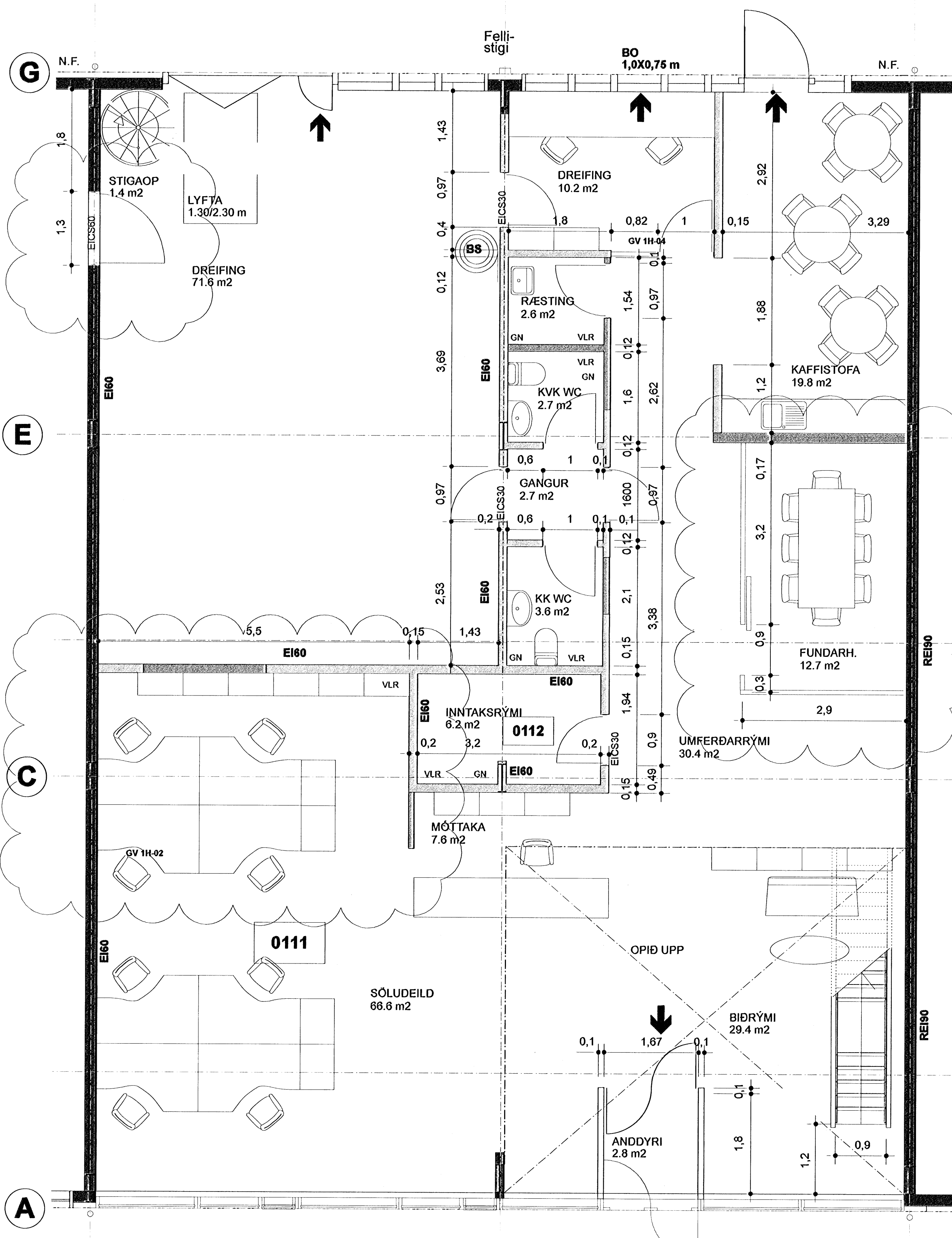

1. HÆÐ

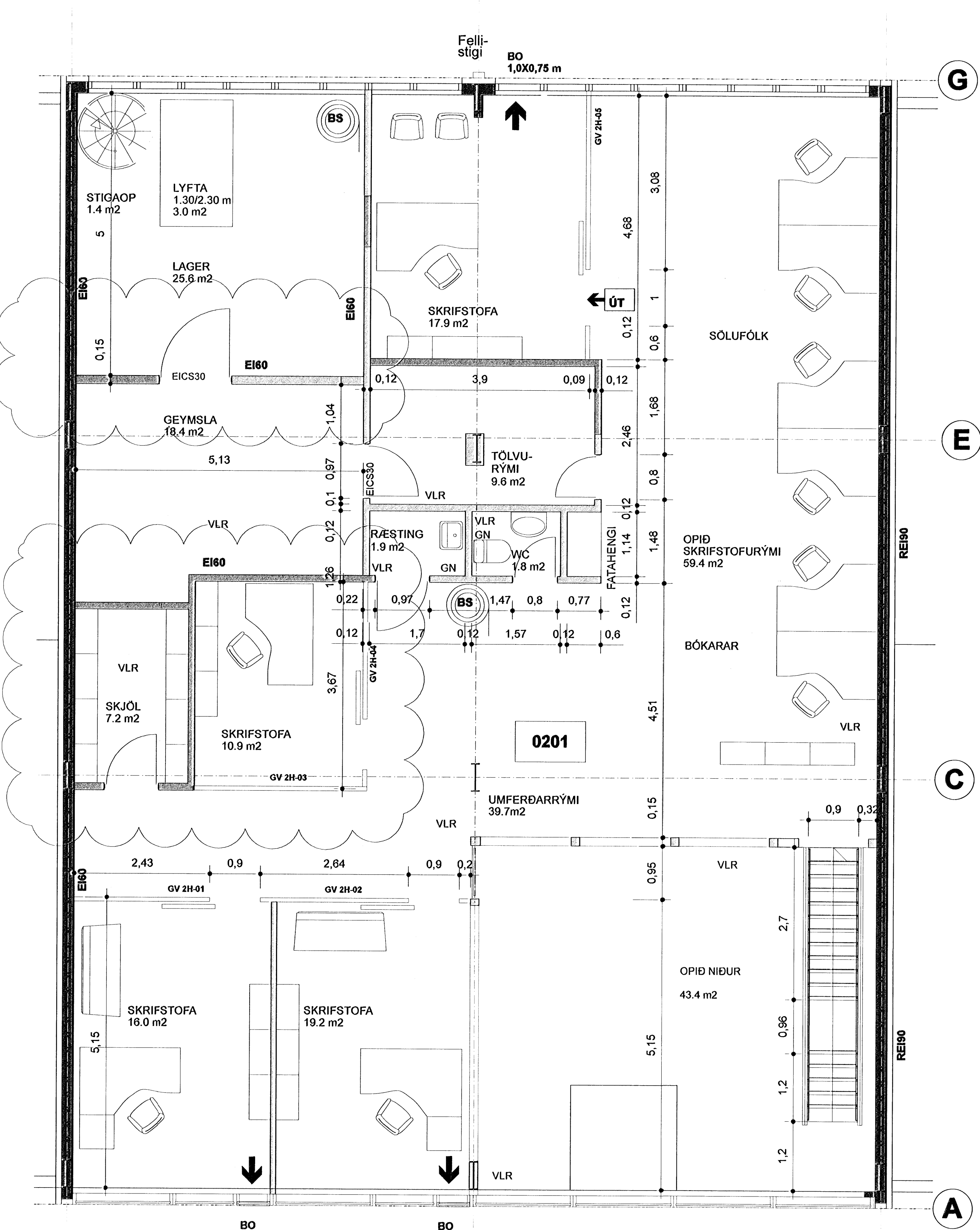

2. HÆÐ