

Lagnir í Jörð
Grunnmynd mkv. 1:50

16

18

Samþykkt þann
23 MAR 2009
Byggingafulltrúinn í Hafnarfirði
F.h. Hrólfur S. Gunnlaugsson

ÚTGÁFUFERILL

NUMER.	DAGS.	SKÝRINGAR.	UNNIÐ.
A	15.12.07	Breytt undirbúðum	EBG
B	10.03.08	Breytt legu lagna	EBG
C	03.06.08	Breytt legu lagna	EBG
D	15.03.09	Brunnar málsettur	EBG

DAGS. SAMRÆM HÖNNUÐUR.

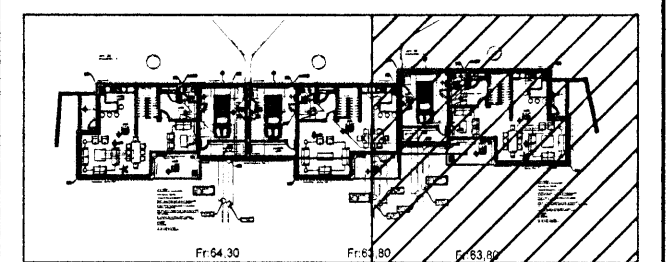

Tengikótar við lóðarmörk:
Skolp. = 63,40
Regnv. = 63,80

Tengikótar við lóðarmörk:
Skolp. = 63,90
Regnv. = 64,30

Almennar skýringar:
Kótar eru í metrum en önnur mál í millimetrum.
Ónefndar lagnir eru 100mm PVC
Allt efni og allur frágangur skal uppfylla ÍST-67
Undir skól- og regnvatnslögnum skal vera burðarhæfur botn og skulu lagnir hvíla á 20 sm sandlagi er nál 20 sm uppyfir lagnirnar.
Botn brunna skal vera með formuðum rásum en að ofan skal ganga frá þeim með þartigerðum lokum.
Undir þerriðgn skal vera burðarhæfur botn og skulu lagnir hvíla á 20 sm sandlagi en yfir lagnirnar komi 20sm þykkt lag af s.k. sjávarmál, þar ofaná komi skólakúkur.
Kaldvatnshelmað skal vera PEH ebr. DIN 8074, þrjátíðþrep 6.
Renniloka með spindi uppúr jörðu skal koma fyrir utan við sókkul.
Skammtastafanir:
BR : Brunnur
BN : Þakniðurfall
PVC : Lagn úr stífu polyvínylchloríð.
PEH : Lagn úr high densiti polyethylene

Pl. brunnur Ø600
bk. = 66,10

Pl. brunnur Ø600
bk. = 66,30

Afstöðumynd mkv. 1:500

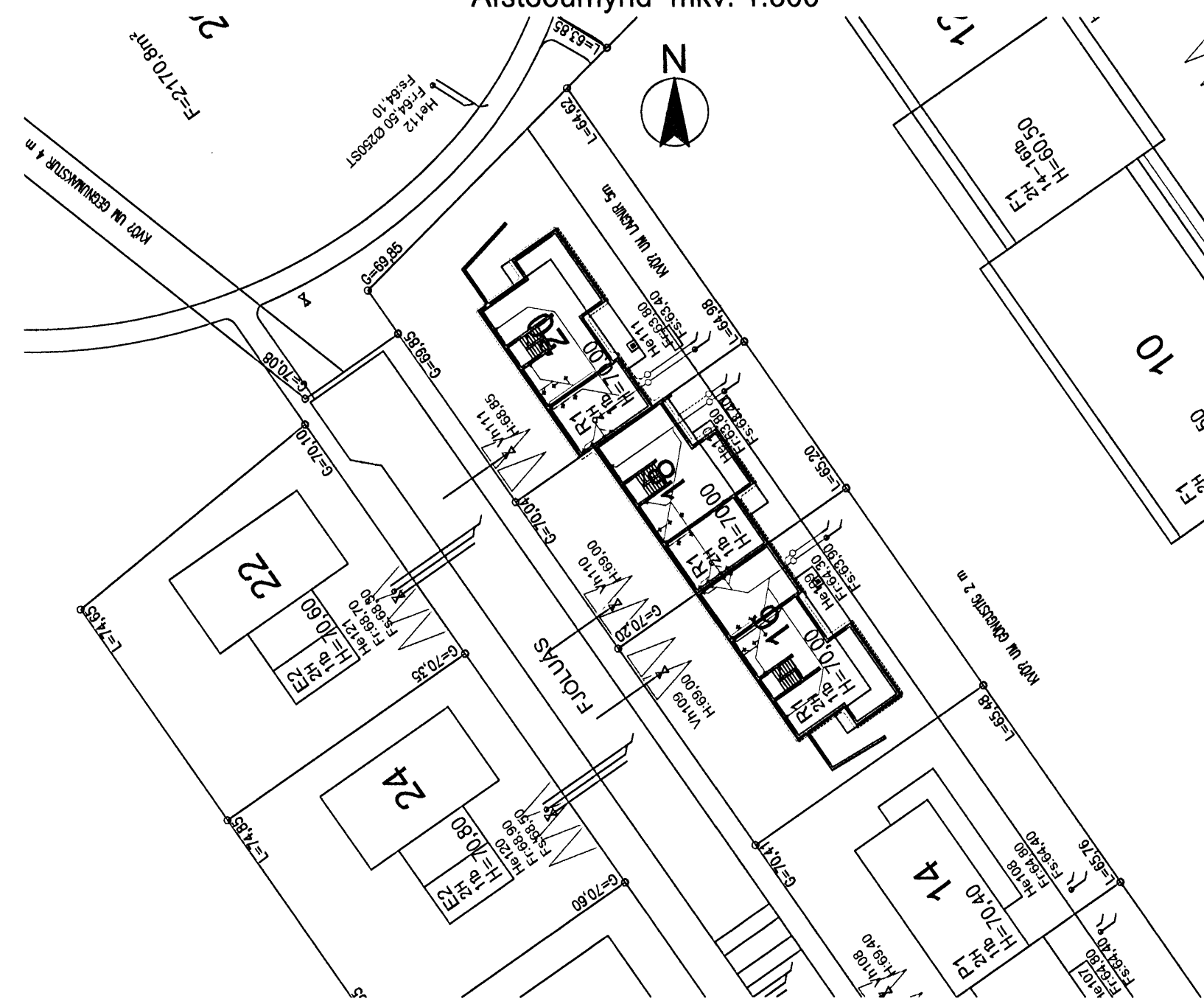

EMIL ÞÓR GUÐMUNDSSON
FTF
LÆKJASMÁRA 98
200 KÓPAVOGUR
SÍMI: 544 4004
GSM: 898 9517
NETFANG: gaja@centrum.is
kt: 280456-3499

HEITI VERKS:

Fjólúas 16 -18 -20

HEITI TEIKNINGAR:

Lagnir í jörð

MKV:	DAGS.	VERK NR	
1:50/1:20	16/04/2007		
TEIKNAD.	YFIRFARID	SAMÞYKKT	NR. TEIKNINGAR
EBG	EBG	EBG	L01-1
DAGS UNDIRSVR.	NAFN HÖNNUÐAR	UNDIRSKR. HÖNNUÐAR	ÚTGÁFA
15/03/09	EMIL ÞÓR GUÐMUNDSSON	<i>[Signature]</i>	D