

Samþykkt þann
23 MAR 2009
Byggingafræðingur / Hvítharfa, 3
Fh. Hrólfur S. Gunnlaugsson

ÚTGÁFUFERILL

NUMER.	DAGS.	SKYRINGAR.	UNNID.
A	15.12.07	Breytt undirstöðum	EBG
B	10.03.08	Breytt legu lagna	EBG
C	03.06.08	breytt legu lagna	EBG
D	15.03.09	Brunnar málsettr	EBG
DAGS.			SAMRÆM HÖNNUÐUR.

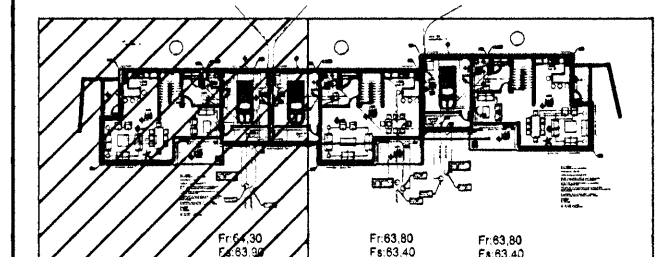

Almennar skýringar:
Kótar eru í metrum en önnur mál í millimetrum.
Ónefndar lagnir eru 100mm PVC
Allt efni og allur frágangur skal uppfylla ÍST-87
Undir skölp- og regnvatnslögnum skal vera burðarhæfur botn og skulu lagnir hvíla á 20 sm sandlagi er nál 20 sm uppyfir lagnirnar.
Botn brunna skal vera með formuðum rásum en að ofan skal ganga frá þeim með þartilgerðum lokum.
Undir þarilögnum skal vera burðarhæfur botn og skulu lagnir hvíla á 20 sm sandlagi en yfir lagnirnar komi 20sm þykkt lag af s.k. sjávarmöl, þar ofaná komi studdur en slóan malarfylling.
Kaldvatnshelmeð skal vera PEH sbr. DIN 8074, þrýsliþrep 8. Renniloka með spindli uppúr jörðu skal koma fyrir utan við sökkul.
Skammtastafanir:
BR : Brunnur
BN : Þakniðurfall

EMIL ÞÓR GUÐMUNDSSON
FIT
LÆKJASMÁRA 98
200 KÓPAVOGUR
SÍMI: 544 4004
GSM: 898 9517
NETFANG: gaja@centrum.is
kt: 280456-3499

Fjólúás 16 -18 -20

Lagnir í jörð

MKV:	DAGS.	VERK NR	
1:50/1:20	16/04/2007		
TEIKNAD.	YFIRFARID	SAMÞYKKT	NR. TEIKNINGAR
EBG	EBG	EBG	
DAGS UNDIRSKR.	NAFN HÖNNUÐAR	B01-2	
17/03/09	EMIL ÞÓR GUÐMUNDSSON		
UNDIRSKR.HÖNNUÐAR	ÚTGÁFA	D	