

2 Pak - bílskúr - frágangseili
302 mkv. 1:10

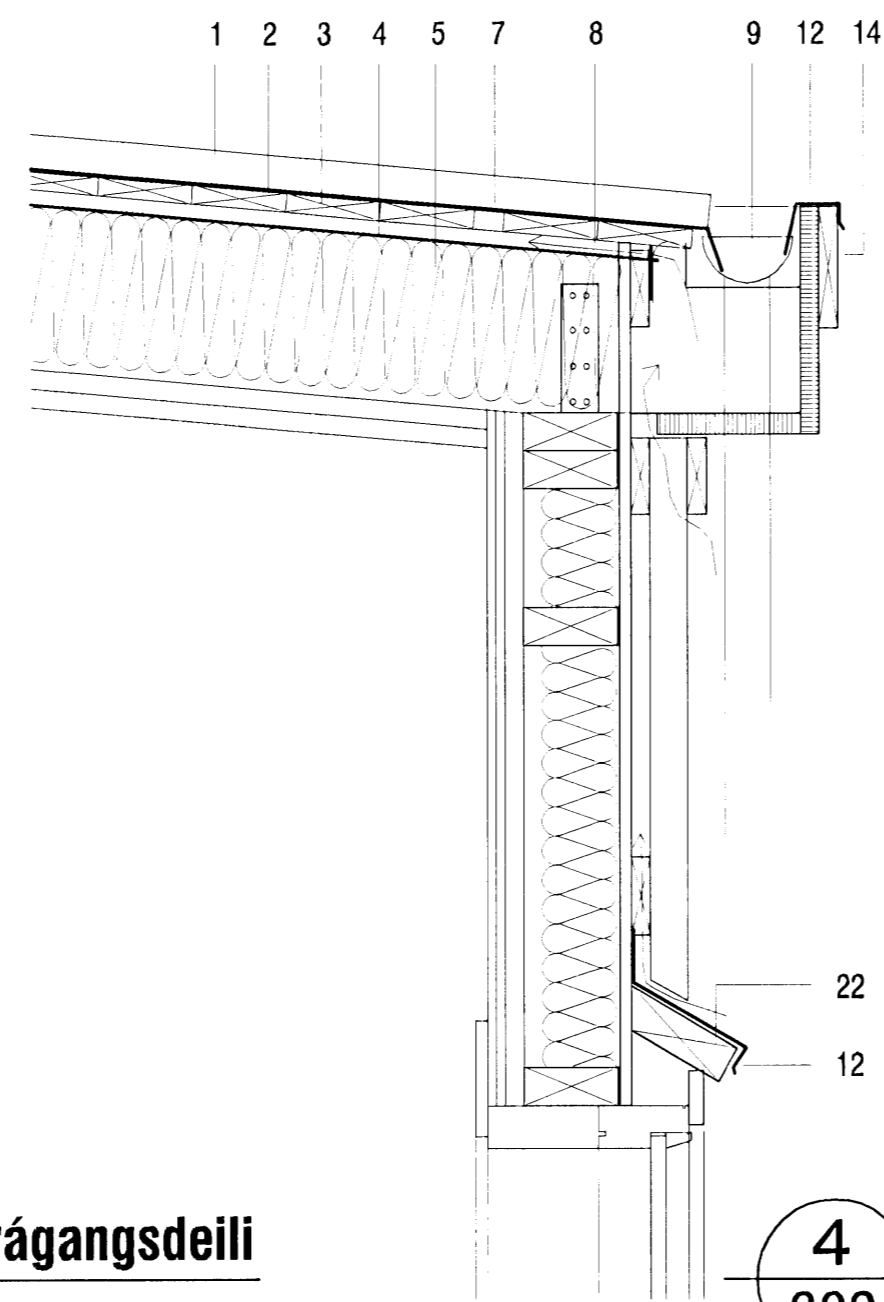

4 Pak - viðbygging - frágangseili
302 mkv. 1:10

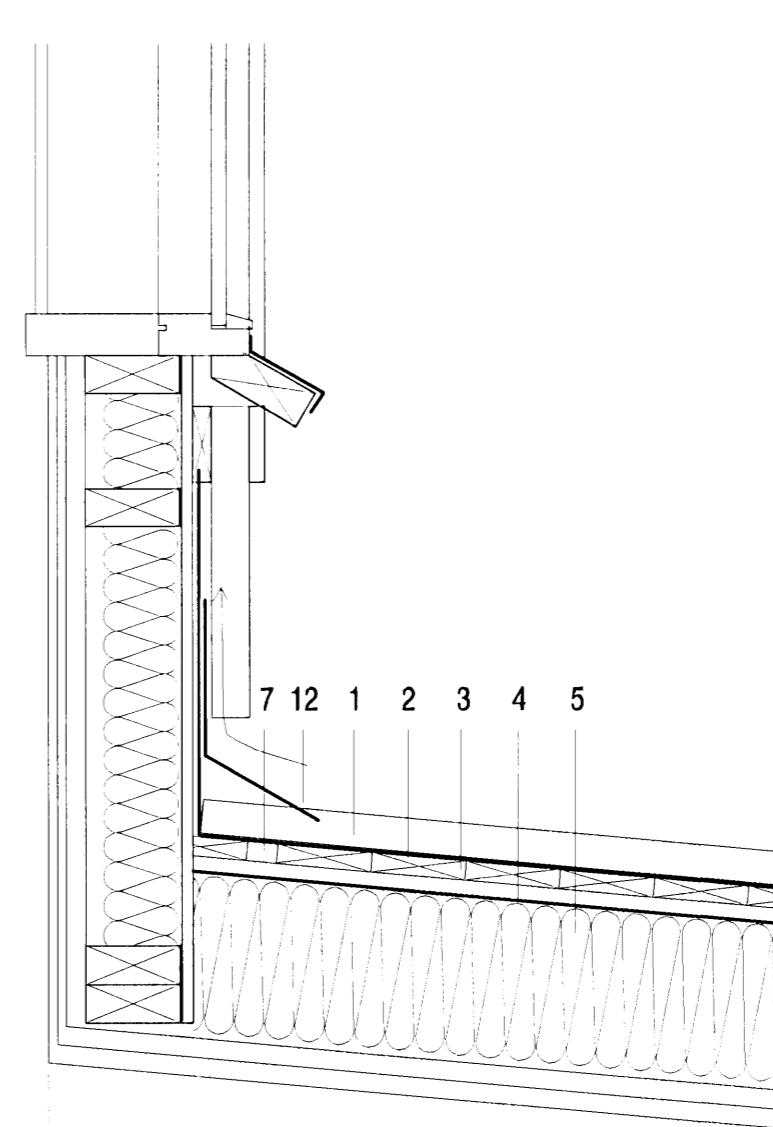

5 Pak - viðbygging - frágangseili
302 mkv. 1:10

Samþykkt þann

13 JAN 2009

Byggingafulltrúinn í Hafnarfj. 51
F.h. Hrólfur S. Gunnlaugsson

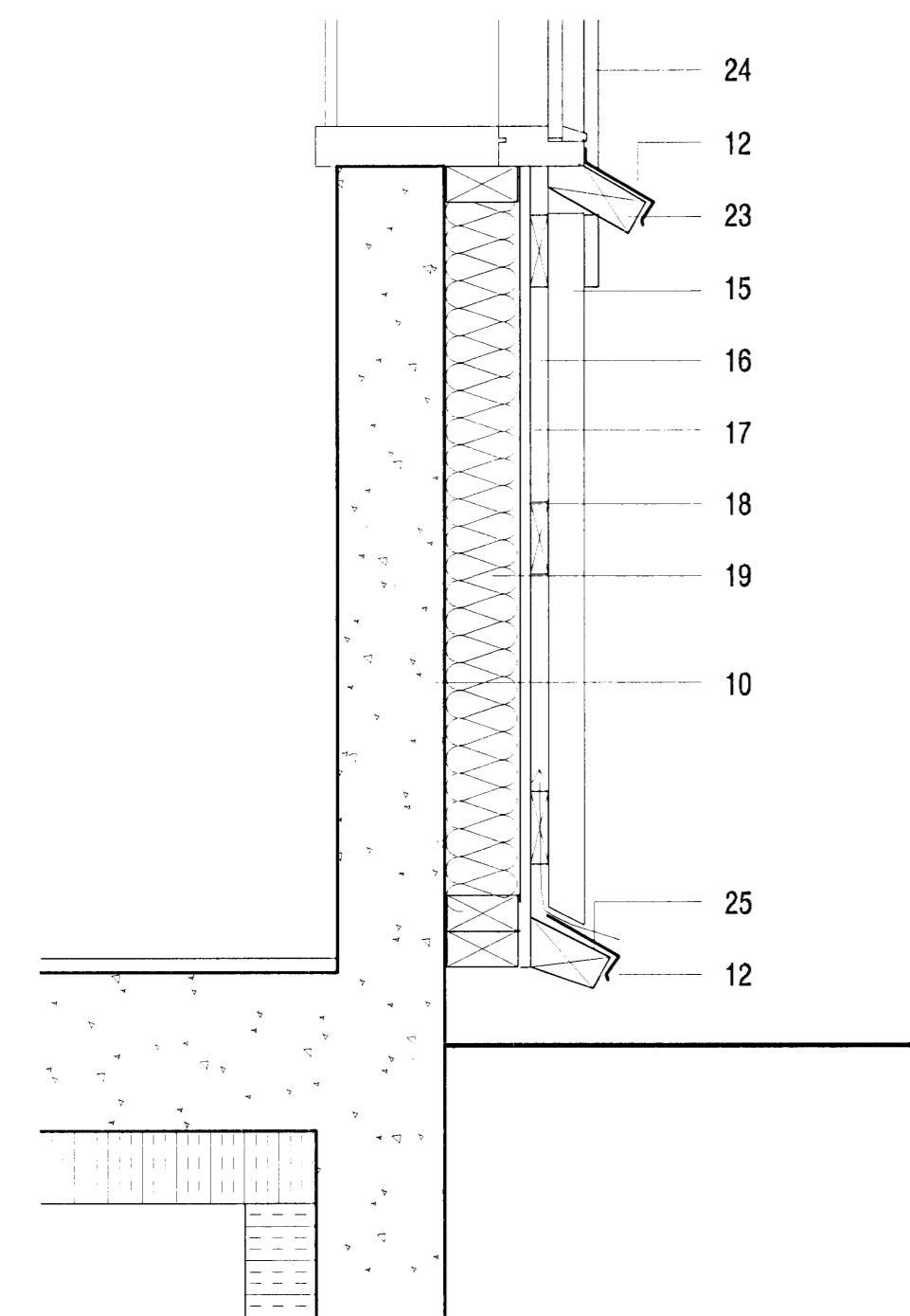

1 Sökkull - bílskúr - frágangseili
302 mkv. 1:10

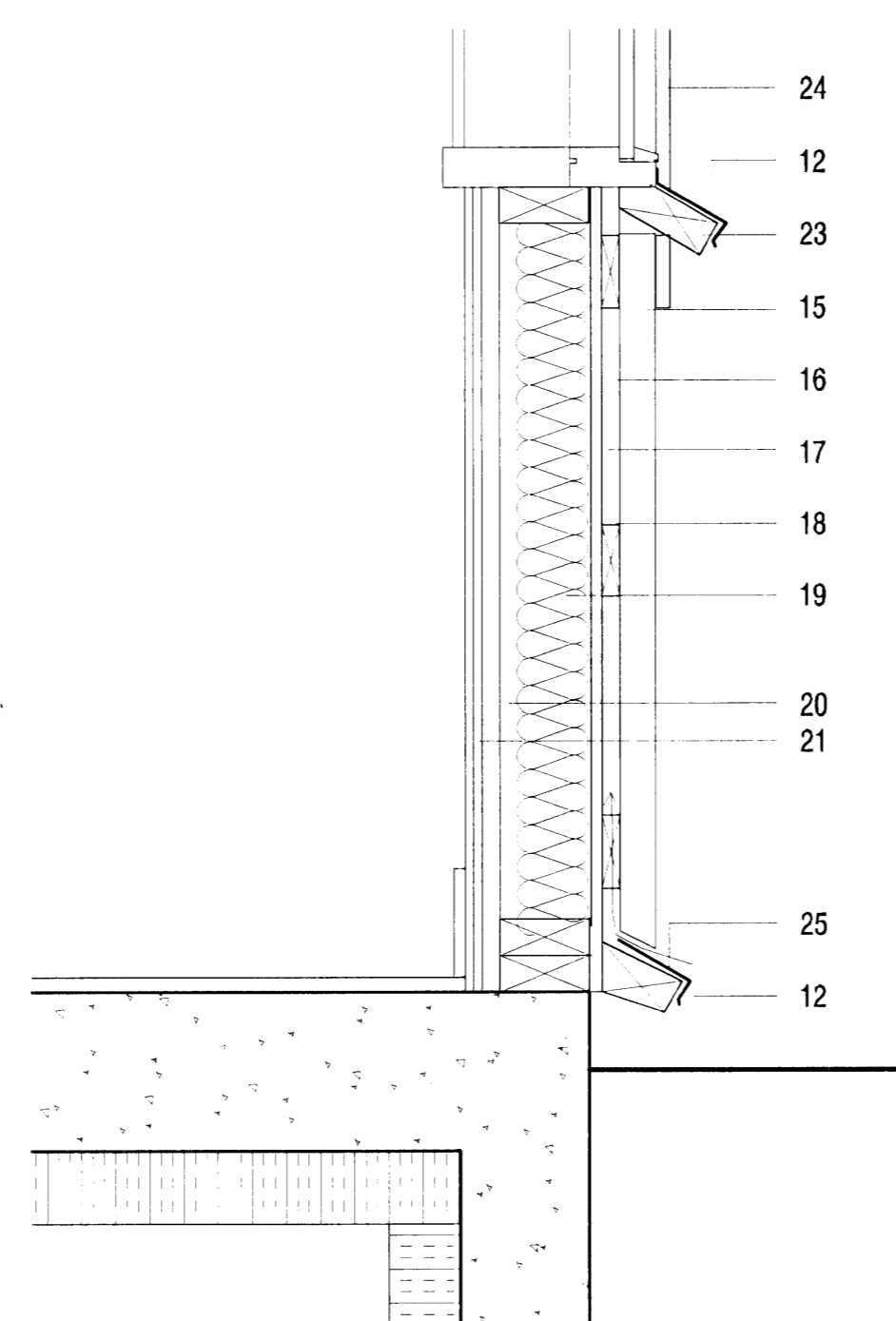

3 Sökkull - viðbygging - frágangseili
302 mkv. 1:10

1. aluzink bárujám
2. þakpappi 3mm SPS (3.5kg/m2) festur og bræddur saman
3. 25x150mm borðaklæðning
4. vindpappi m. vatnshalla
5. 200mm þakeinangrun / 225mm þaksperrur
6. hefðbundinn þakpappi
7. 40mm teknir úr borðum til að tryggja loftun milli sperrubila (sjá teikn. 301)
8. 2x40mm loftunarrör m.neti í hvert sperrubil (1200mm² per m² af þaki)
9. þakrenna
10. 150mm steypur veggur
11. 100mm einangrun skorðuð í 125mm timburgrind
12. málmáfella
13. 15mm loftun á þakkanti (m. neti)
14. samskonar þakkantur og er fyrir
15. bárujám
16. 12mm loftunargrind
17. vindpappi
18. krossviðsklæðning
19. 125mm timburgrind m. einangrun
20. rakavarnarlag
21. tvöföld gipsklæðning á 30mm grind
22. hefðbundið toppstykki úr timbri
23. hefðbundið vatnsbretti úr timbri
24. 20x120 hliðarstykki - hefðbundið
25. hefðbundið fótstykki úr timbri

<p>AOKI VERKSTÆÐI ARKITEKTA</p> <p>VERKSTÆÐI ARKITEKTA ehf - Gunnarsúndi 5 220 Hfj. - sími: 565 9779 - email: aok@aok.is KÁRI EIRIKSSON arkitekt FAÍ - kt: 070365-4059</p>	<p>verk LÆKJARGATA 5 - HAFNARFJ. - stækkun</p> <p>teikning Frágangseili</p> <p>blástaerð</p>	<p>0705 402</p>
	<p>VERKTEIKNING mkv. 1:10</p> <p>hannað KE teiknað KE</p> <p>dags. 16.mai.2007 prentað 19.nóv.2008</p>	<p>Öll mál eru í millimetrum. Öll varastíðl skal bera undir höndum. Málþó skil af teikningum. Öll mál athugið á staðnum. Öll afnot og athun teikningar, að hluta eða í heild, er háð skriflegu leyfi höfundar.</p>