

Samþykkt þann
10 NOV 2010
 Byggingaráðgjafi: Guðni Halvarsson
 F.h. Sigurður Steinur Jónsson

Úr Gildi

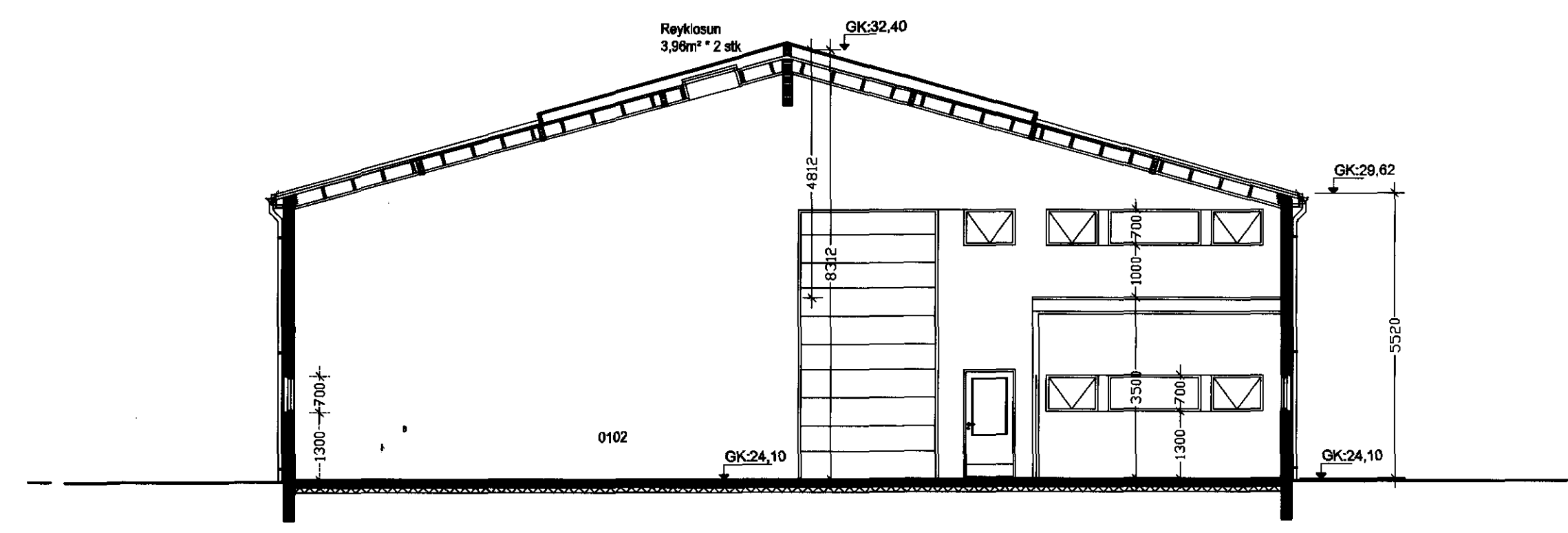
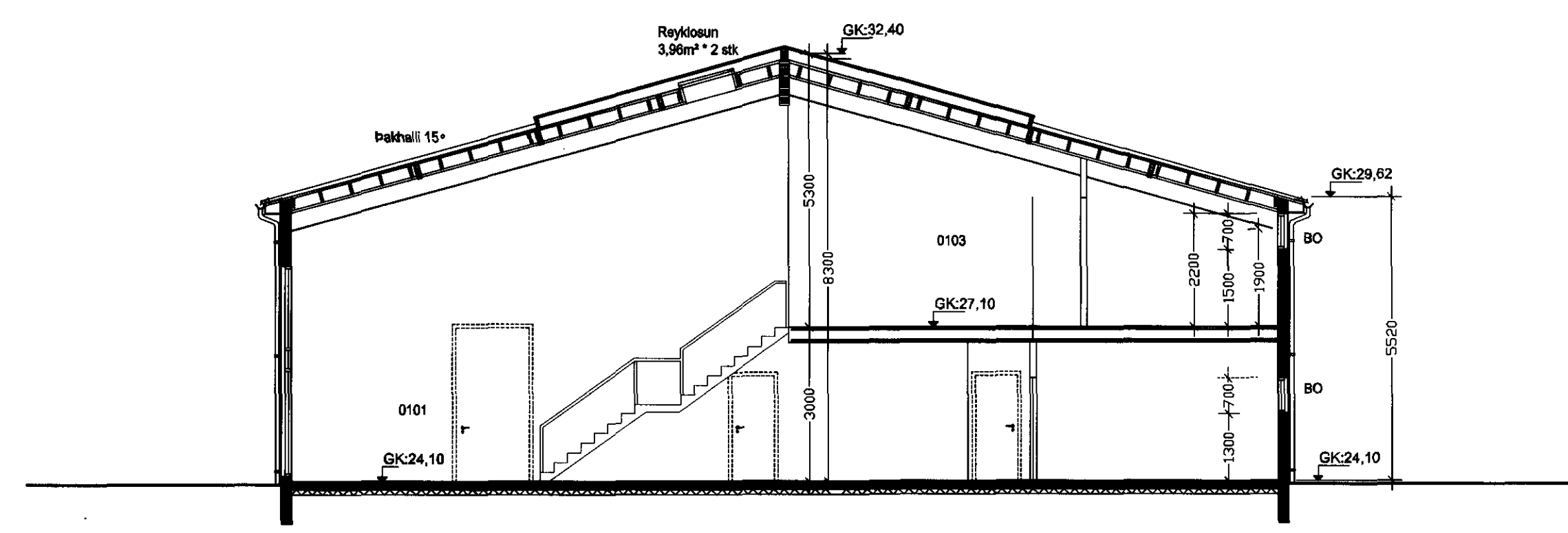
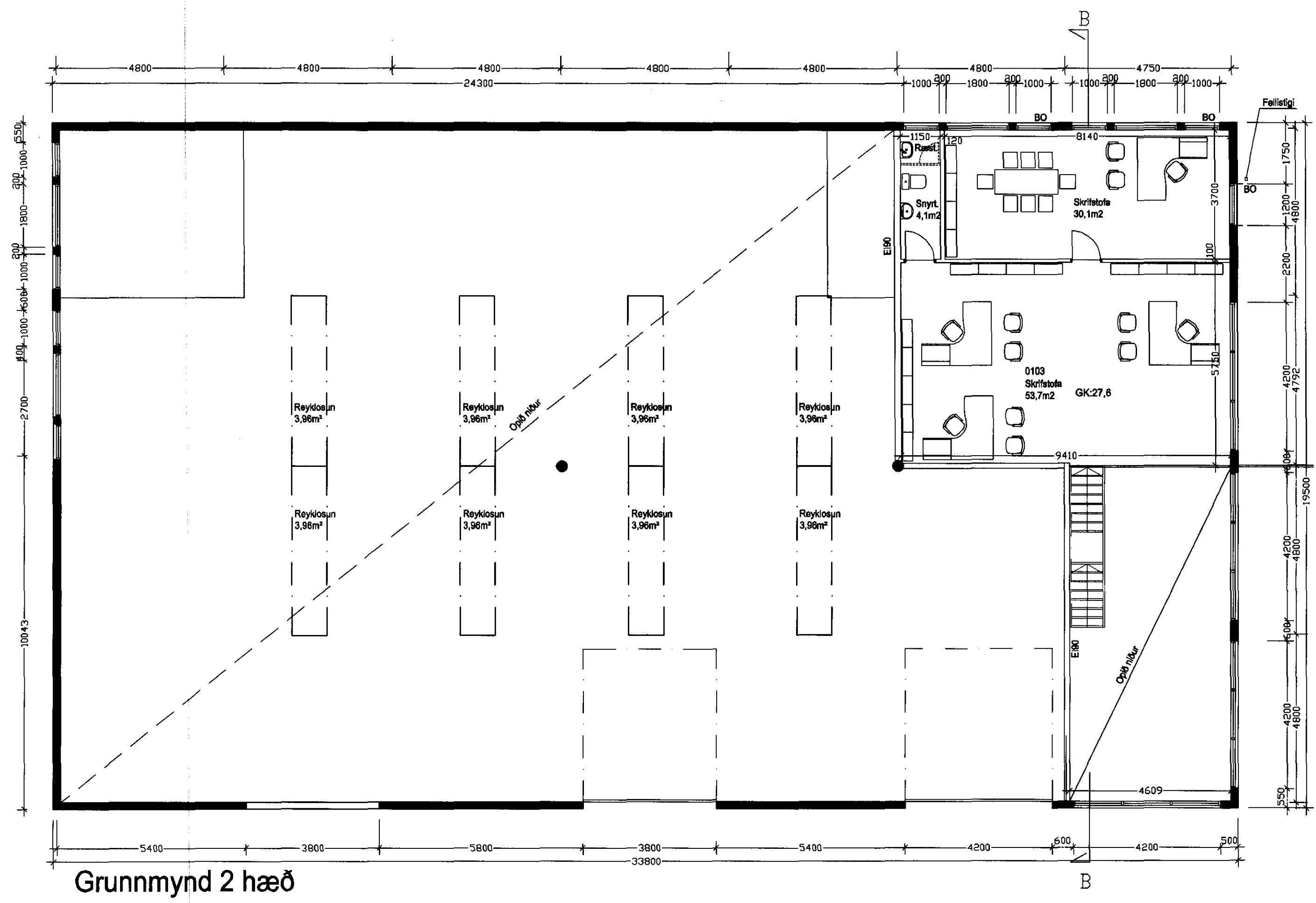
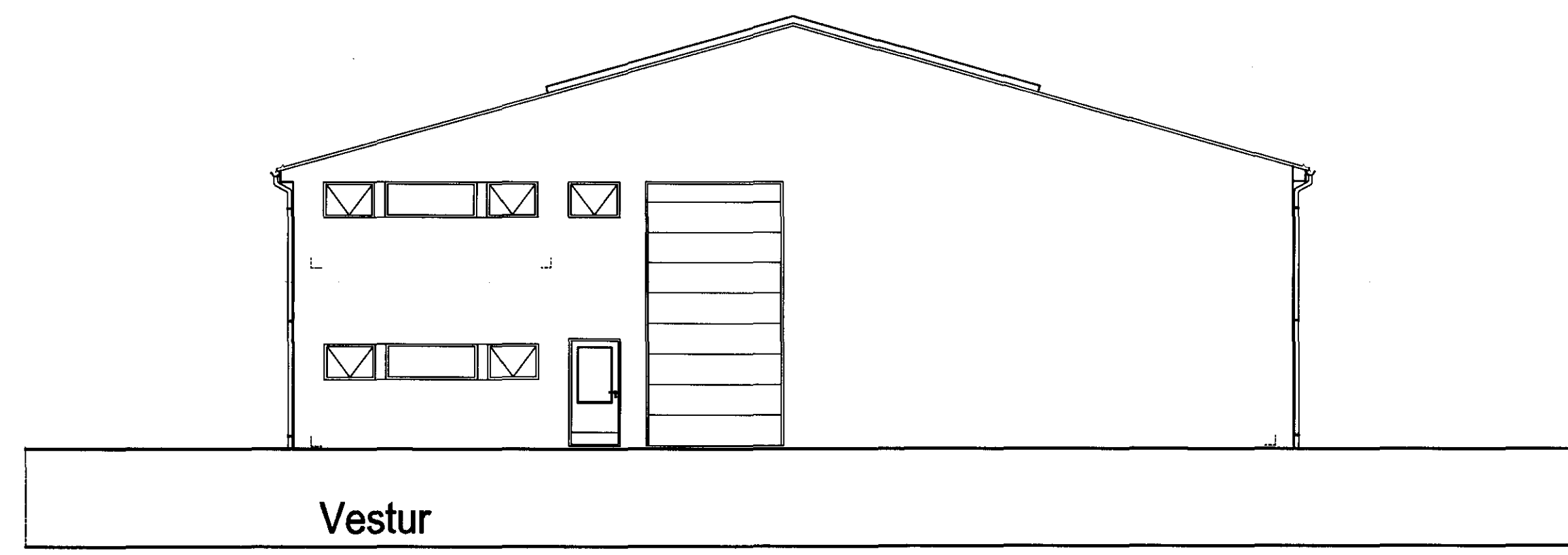
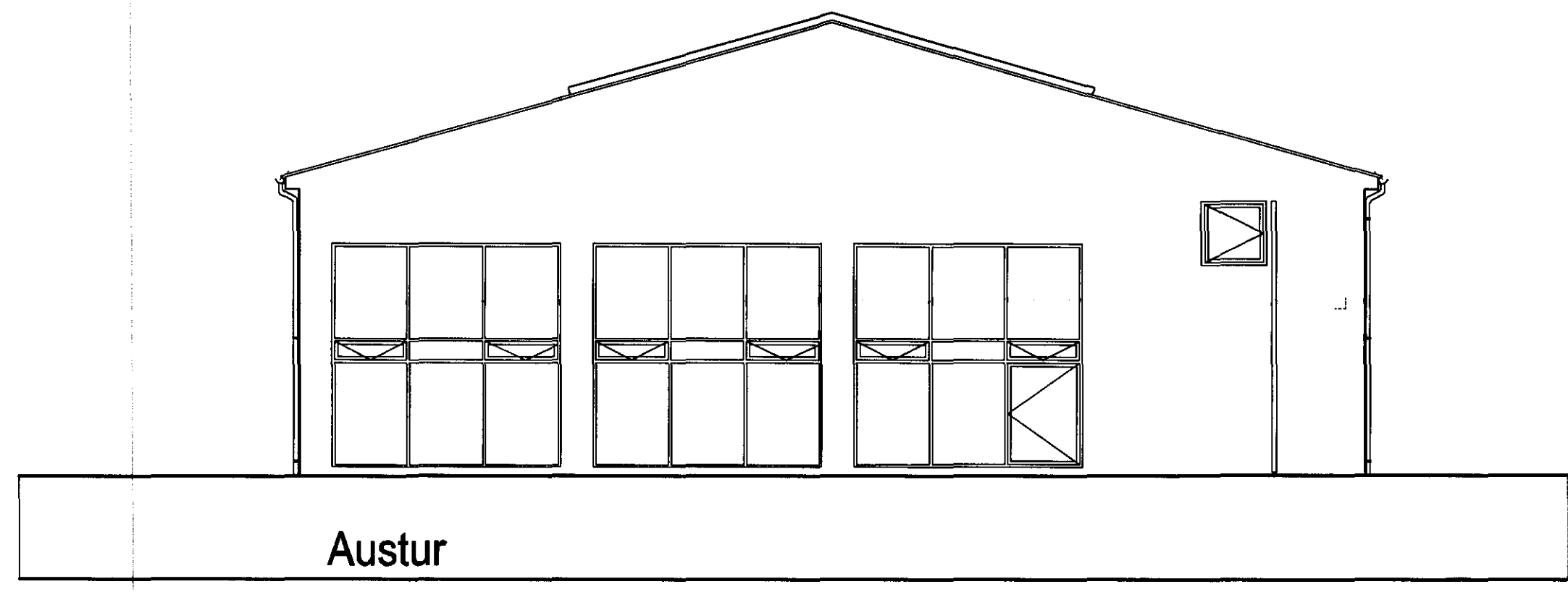

E 28.10.10 ff / Hurð lokað, klæðning og einangrun tekin burt.
 D 24.01.07 / FF / Húsi erandi og klætt að utan, innra skilpúl breytt.
 C 08.01.04 / FF / Þraka þranga frá herberginu í útsvarar.
 B 18.03.03 / FF / Sluga breytt og lífla sett í verkin.
 A 20.01.02 / FF / Stúdíói breytt í skrifstofu og áhúli breytt
 breytt dags. teikna? lýsing

102E
 Gjötuhraun I
 Grunnmynd 2. hæð
 Útlit, snið
 hönnuð / teiknað: FF / SA mkv: 1/100
 dags: 15.07.2002 verknr.: 0209
 friðrik friðriksson arkitekt fof, 211256-4519
 studiof@islandia.is sími 864 96 10
Studio F - arkitektar