

Grunnmynd
1 = 100 mm

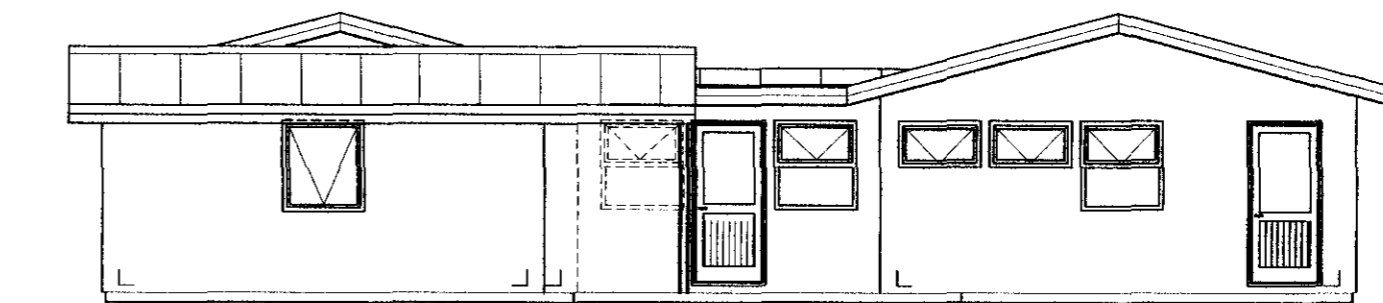

Norðurhlíð
1 = 100 mm

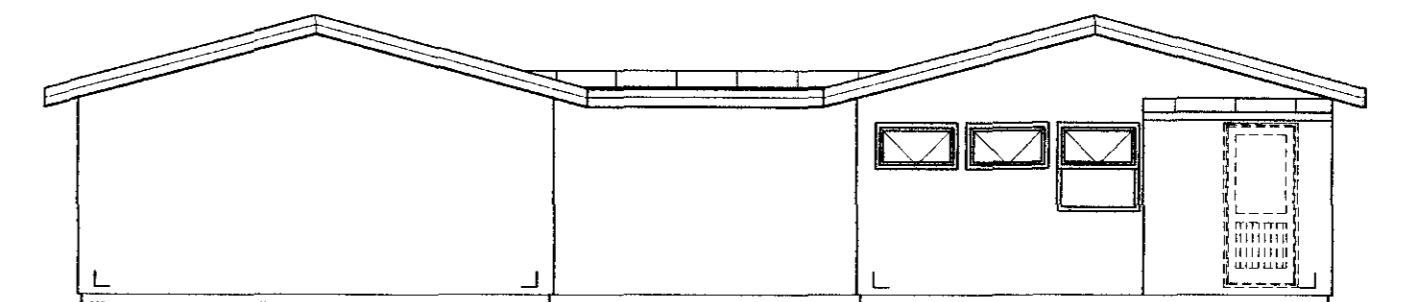

Suðurhlíð
1 = 100 mm

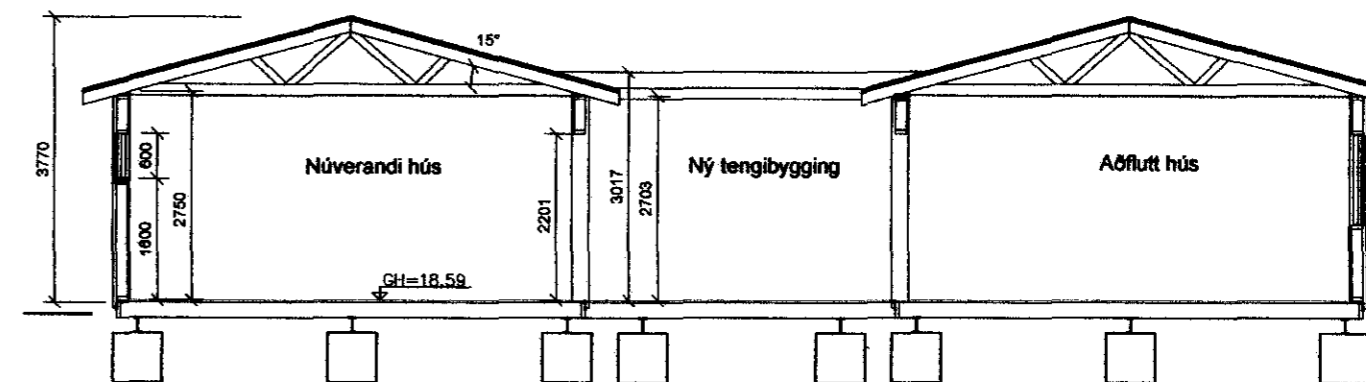

Sníð A
1 = 100 mm

Sampykkt þann

0 3 NOV 2010

Byggingafultrúinn í Hafnarfirði
F.h. Sigurður Steinar Jónsson

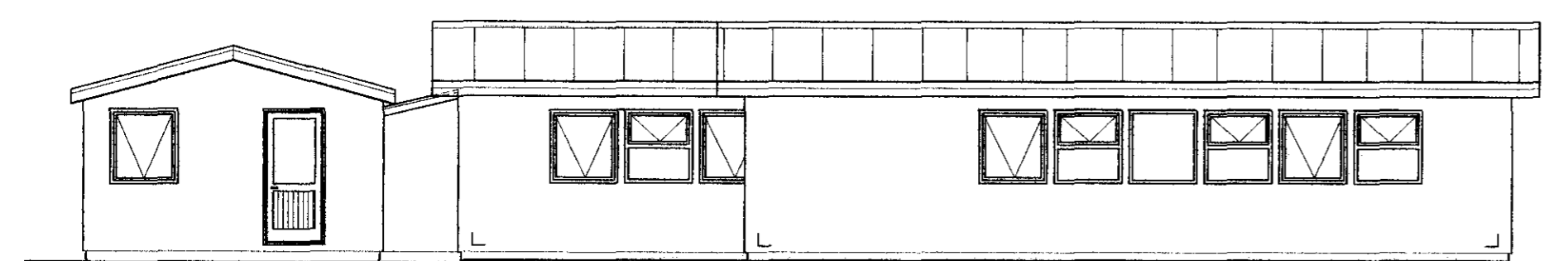
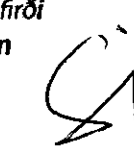

Vesturhlíð
1 = 100 mm

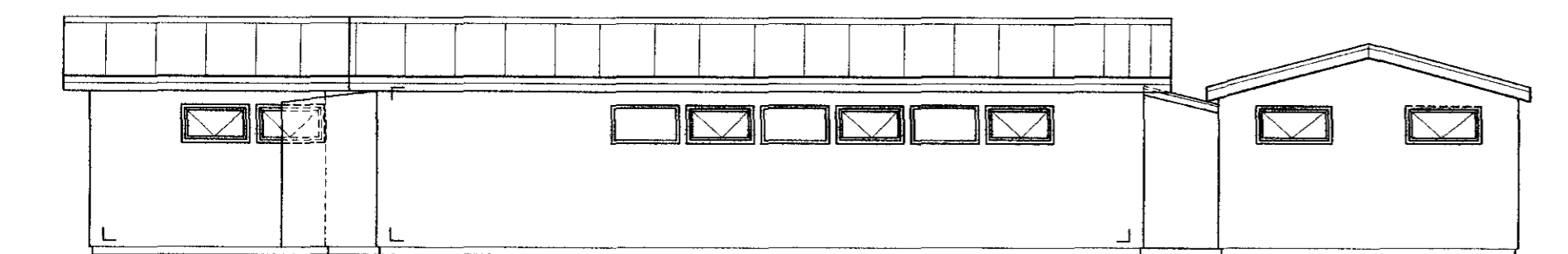

Austurhlíð
1 = 100 mm

Skýringar:

Eldra hús: Hús sem byggt var á staðnum (30,5m²) og aðflutti lausri stofu (77,3m²)
Nýbygging: Ein laus stofa flutt á staðinn og tengbygging sem byggð er á staðnum sem hefðbundið timburhús.

Útveggir: Útveggir byggðir upp á hefðbundinn hátt, timburklæðing að utan (samskonar og er á aðfluttum húsum) og 12mm krossviður á timburgrind, klætt að innan með klæðningu í flokki 1, gífs 2x13mm á lektur 34x45mm grind. Einangrun er 100mm steinullareinangrun. Klæða skal hlíðar á eldri húsum sem snúa inn að tengbyggingu með 2x13mm gífsplötum og loka þær með gluggum sem fyrir eru á þeim hlíðum.

Milliveggir: Milliveggir eru byggðir upp úr ál-/timburstöðum og klæddir báðu megin með 2x13 mm gífsplötum, og einangraðir með 50 mm steinullareinangrun.

Þak: Þak á tengbyggingu er klætt með dák eða heilsóðnum pappa (halli lómark 1:40) á 18mm krossvið. Sperrur eru 48x198 og ofan á þær koma listar misþykkir til að móta halla, þvert á sperrur. Listar ofan á sperrur eru slitnir á a.m.k. tveimur stöðum til að tryggja loftun yfir 200mm steinullareinangrun.

Öll lokað rými eru loftfrast.
Gólfíndurföll eru við handlaugar og restivaska.

Kólnunartölur:
Útveggir < 0,40 w/m²°C
Þak < 0,20 w/m²°C
Gólf < 0,30 w/m²°C

Brunavarnir: Húsið er með REI60 vegg sem nær upp í þak nýbyggingar. EI30-CS hurðir á milli eldra húss og tengbyggingar.

Útgöngu- og neyðarlýsing verður í húsinu og eru ÚT-ljós ásamt rýmingarleiðum sýnd á teikningu.

Handslökkviteki staðsetjt í samræði við slökkviliðsstjóra/eldvarnartílit.

Brunavarnartákn:

- ← ÚT Merktur útgangur
- Flóttaleið
- BO Björgunarop
- [R] Reykskjarnari

C	Reyndartekning texta um þak breytt	HPM	17.11.10
B	Reyndartekning	HPM	25.08.10
A	Gólfhæð bætt við	HPM	25.06.10
Ötq.	Breytingar	Hönnuður	Daga

Verkteikning

Hlíðarberg 3, stækkun

EStrendingur ehf. Verkfræðisjónusta Fjarbergja 13-15 - 220 Hafnarfirður Sími 565 5644, fíx 565 5641 estrendingur@estrendingur.is		Grunnmynd, Útlit snið og skýringar	
Hönnuður Páll Poulsson Sími 200367-4726	Daga 23.06.2010	Talnoð / Hinnóð af JW/HPM	
Samræmingarhönnuður	Malkvarði 1:100	Hönnuður 001	Bláskráð A2

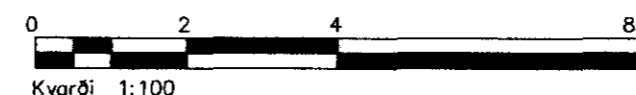

Kvarði 1:100