

Sambykkt þann
05 NOV 2010
 Byggingarbláttíðni í Hafnarfirði
 F.M. Sigurður Steinkjar Jónsson

Erindislysing fyrir sundlaugarhús að Stekkjarbergi 7, Hafnarfirði. Hannað af Jóni Bergssyni árið 1980.
 Staðgreinir : 82700070.
 Fyrirhugað er að hækka húsið um 40 sm, og lengja það um 3,76 metra. Einnig er fyrirhugað að endurgera allar útveggjaklæðningar, glugga, hurðir og þakklæðningu.

Byggingarlýsing
 Húsrind er gerð úr ryðvarinni stálgrind 50 x 75 mm x 4 ferkantað.
 1. Þak
 Þak húss er gert úr 150 x 50 mm ásum sem hvíla á stálgrind. Einangrað verður með 200 mm léttull, klætt með borðklæðningu og vindpappa og bárujárni. Neðan á sperrur er gífeplötuklæðning, fest á raflagnagrind. Þak er a.m.k. REI 60. Hluti þaks er síðan klæddur með gler.

2. Útveggir
 Veggir eru úr 75 x 50 mm stálgrind. Utan á þær eru 150 x 50 mm láréttar lektur með 150 mm þéttullareinangrun, klæddar 19 mm vatnsheldum krossvið og múrklæðningu með sömu áferð og lit og húsið. Veggir eru klæddir að innan með 9 mm vatnsvörðum krossvið og 13 mm gífeplötum.

3. Gólf
 Gólf er úr a.m.k. 120 mm járnþentri steinsteypu.

4. Gluggar og gler
 Gluggar eru úr tré. Í þeim er tvöfalt einangrunargler.

5. Lagnaleiðir
 Lagnir verða staðsettar inni í raflagnagrind í þaki og veggjum.

Allar klæðningar innanhúss verða í flokki 1. Samfara eðlilegu viðhaldi og breytingum á húsinu skal uppfæra brunakröfur samkvæmt byggingarreglugerð og þessum teikningum. Í húsinu verða samtengdir reykskynjarar.

Stekkarberg 7, Hafnarfirði A2 blað 1 af 2

Sundlaugarhús hækking og lenging 469.01

Grunnmynd, skurður, úttit, afstöðumynd, bygg lýsing

Breytt: Dags: Lýsing:

Hannað: PVB Telknað: PVB Dagsett: 08.10.2010 MKV: 1:100, 1:500

Páll V. Bjarnason 060346-2249

Ólaf Pálsdóttir 180174-3589



PÁLL V. BJARNASON ARKITEKT FAÍ
ÓLÖF PÁLSDÓTTIR ARKITEKT
 HÖNNUN - RÁÐGJÖF - ENDUREYGGINGAR

HAFNARSTRÆTI 19 KT. 431 005-0590
 101 REYKJAVÍK Sími: 5789880, 8219880
 www.p-ark.is p-ark@p-ark.is

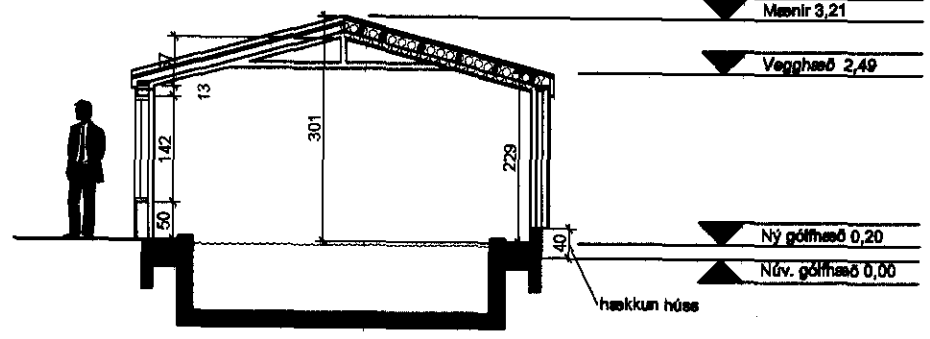
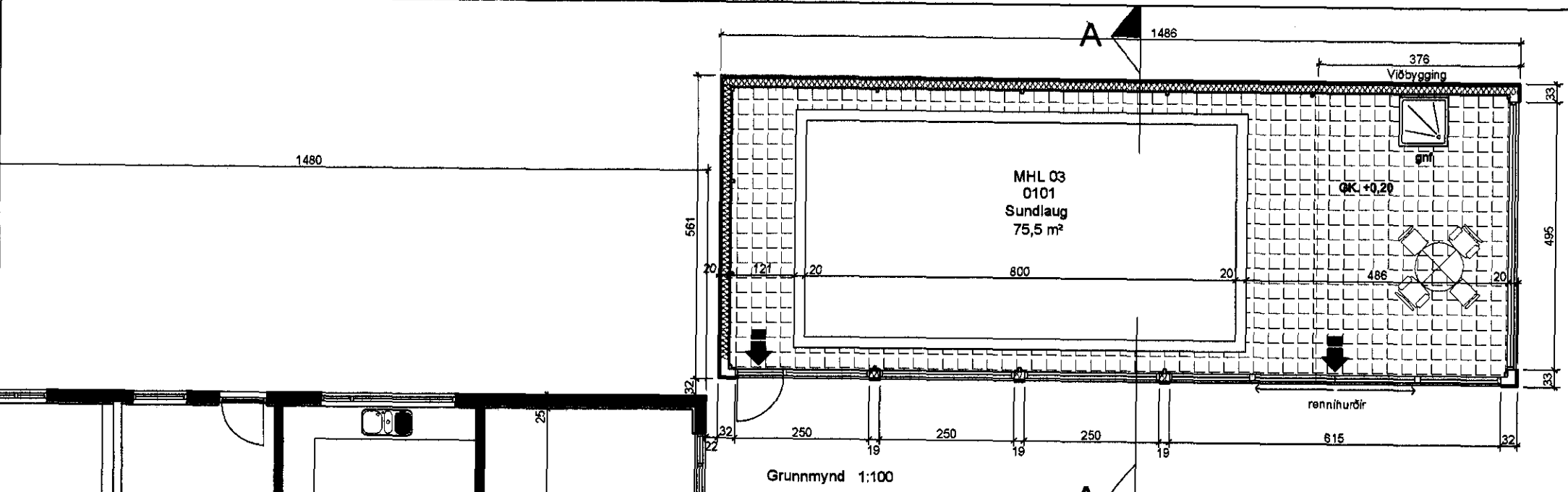
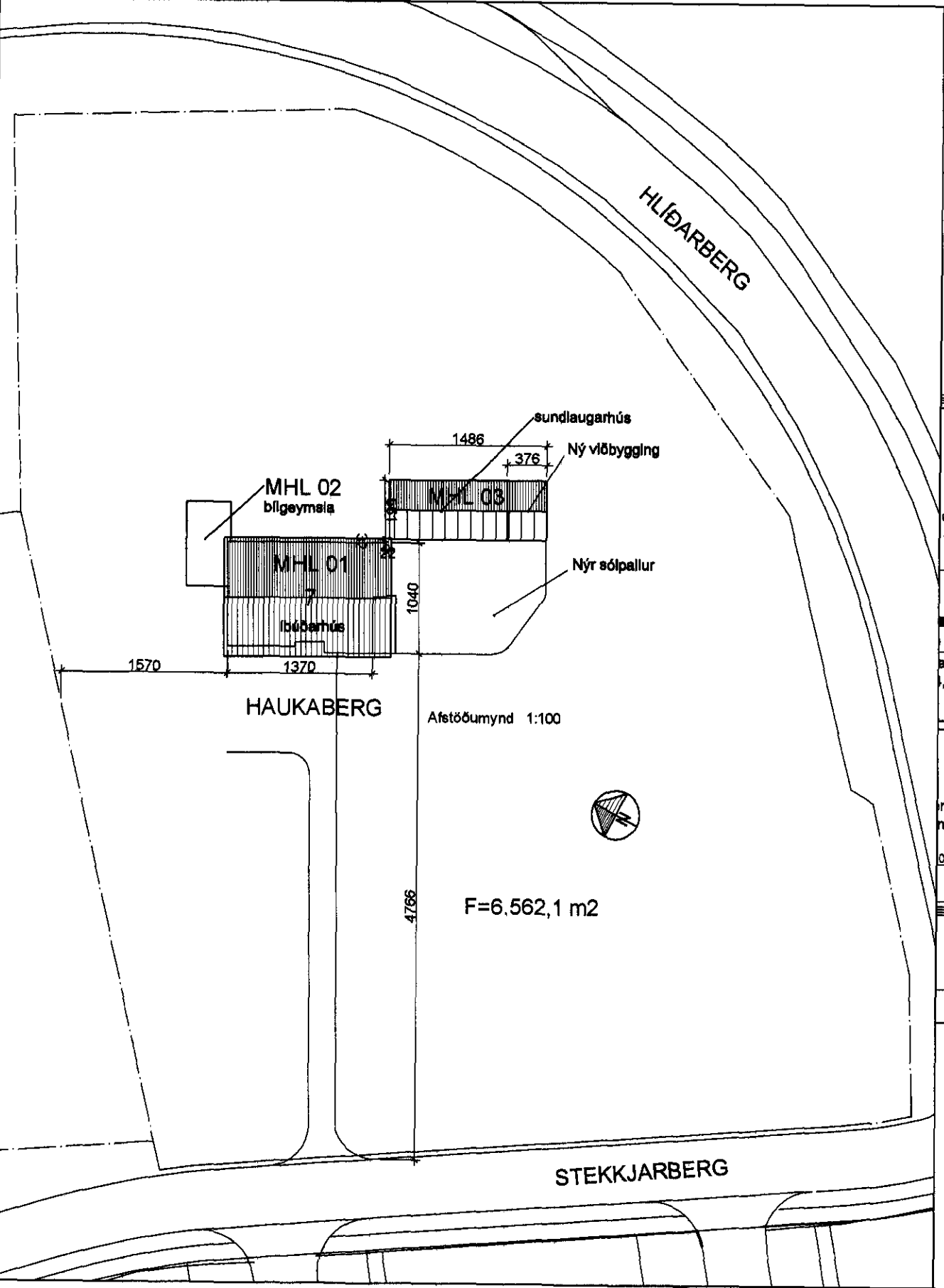
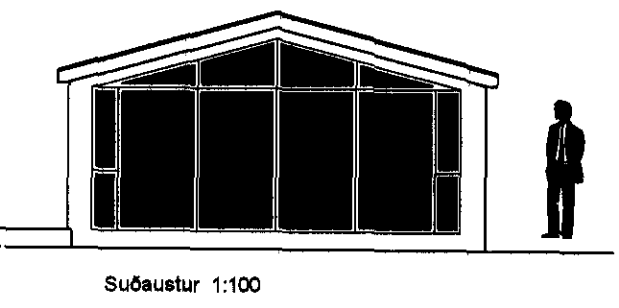
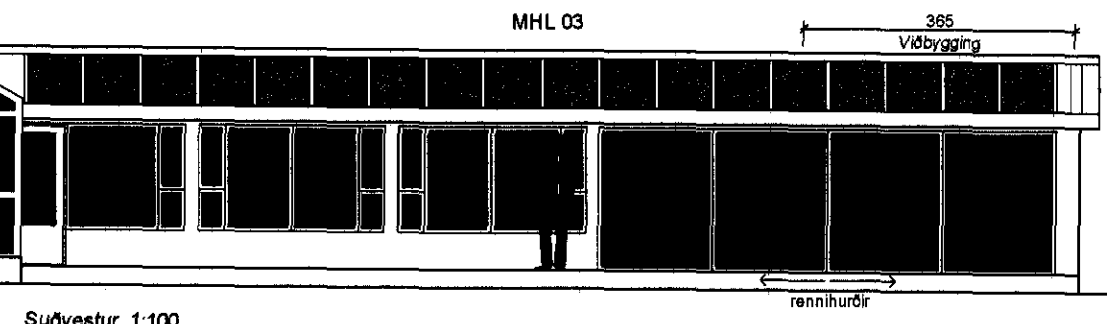
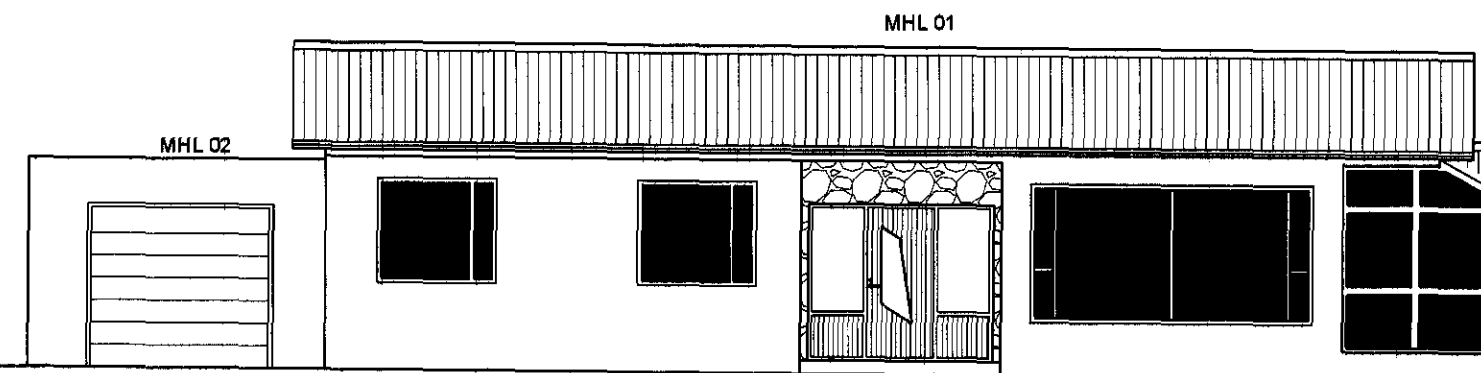
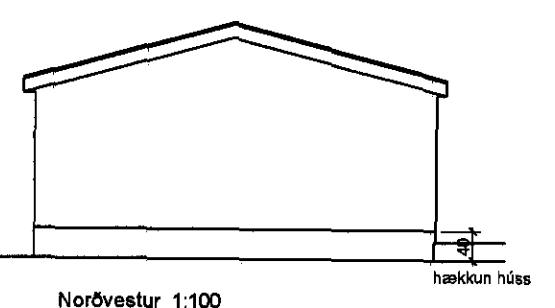
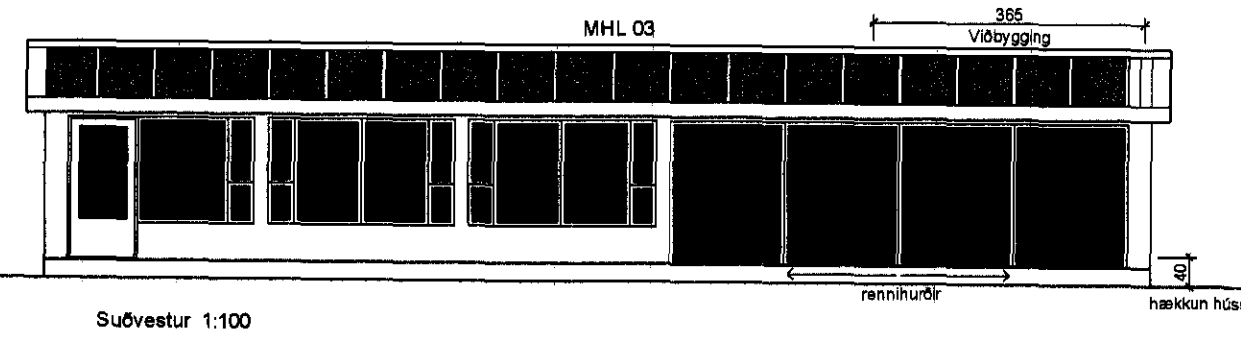
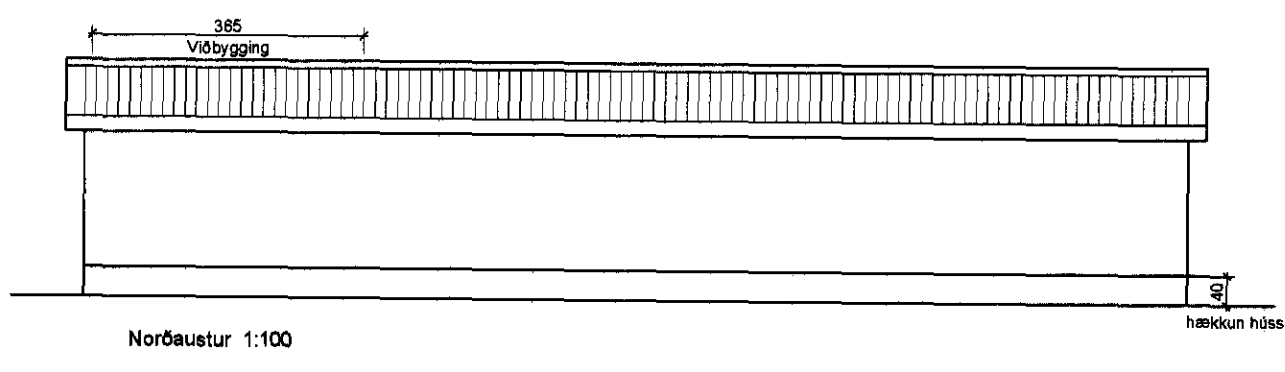

Stærðir	m²	m²
Stærð húss	83,4 m²	288,3 m²
Stækkun húss	21,1 m²	80,8 m²
Kólnunartölur		W/m² °C
Hámarksgildi:		
Útveggir		0,32
Þak		0,19
Gólf á fyllingu		0,28
Meðaltal glugga og glers		1,90
Vegið meðaltal útveggja		0,80