

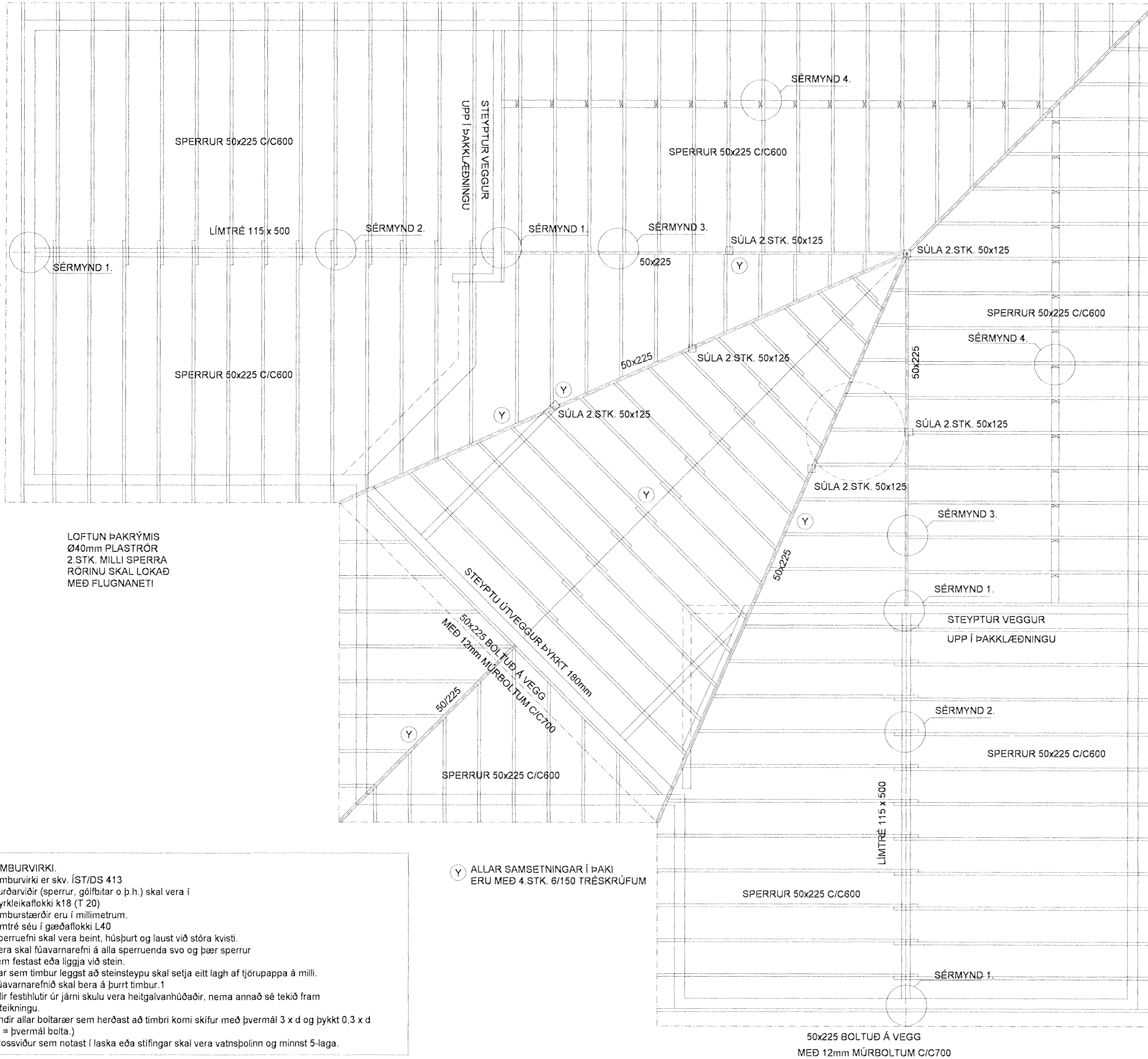

50x225 BOLTUÐ Á VEGG
MEÐ 12mm MÚRBOLTUM C/C700



ÞAKKLÆÐNING
Negling.
Borðaklæðningu og þakstál skal negla í samræmi við Rb-blöð nr. Rb-(47).103. Negling skal þannig útfærð að hún verði 50% þéttari við þakbrúinir og 100% þéttari á hornum.

LOFTUN ÞAKRÝMIS
Ø40mm PLASTRÖR
2.STK. MILLI SPERRA
RÖRINU SKAL LOKAÐ
MEÐ FLUGNANETI

LOFTUN ÞAKRÝMIS
Ø40mm PLASTRÖR
2.STK. MILLI SPERRA
RÖRINU SKAL LOKAÐ
MEÐ FLUGNANETI

 Samþykkt þann
01 DES. 2006
Byggingafulltrúinn í Hafnarfirði
F.h. Sigurbjartur Halldórsson

TIMBURVIRKI.
Timburvirki er skv. ÍST/DS 413
Búðarviðir (sperrur, gólfbitar o.þ.h.) skal vera í styrkleikaflokki k18 (T 20)
Timburstærðir eru í millimetrum.
Límtré séu í gæðaflokki L40
Sperruefni skal vera beint, húsburt og laust við stóra kvisti.
Bera skal fúavarnarefni á alla sperruenda svo og þær sperrur sem festast eða liggja við stein.
Þar sem timbur leggst að steinsteypu skal setja eitt lag af tjörupappa á milli.
Fúavarnarefnið skal bera á þurrt timbur. 1
Allir festihlutir úr járn skulu vera heitgalvanhúðaðir, nema annað sé tekið fram á teikningu.
Undir allar boltarær sem herðast að timbri komi skifur með þvermál 3 x d og þykkt 0,3 x d (d = þvermál bolta.)
Krossviður sem notast í laska eða stífgingar skal vera vatnspolinn og minnst 5-laga.

Y ALLAR SAMSETNINGAR Í ÞAKI
ERU MEÐ 4.STK. 6/150 TRÉSKRÚFUM

LOFTUN ÞAKRÝMIS
Ø40mm PLASTRÖR
2.STK. MILLI SPERRA
RÖRINU SKAL LOKAÐ
MEÐ FLUGNANETI

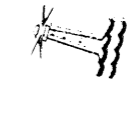
 Samþykkt þann
01 DES. 2006
Byggingafulltrúinn í Hafnarfirði
F.h. Sigurbjartur Halldórsson

GLITVELLIR 28 HAFNARFIRÐI	Mev. 1:50	Yfirand	E.V.
	Hannað	E.V.	
PAKVIRKI	Nr. GLITV28UUV	Yfirand	E.V.
Dags 27NOV2006	Blað	Nr. GLITV28UUV	E.V.
ÁRITUN SAMRÆMINGARHÖNNUÐAR	TR.aust sif TÆKNIFRÆÐINGARNIR Eyjólfur Valgarðsson KÍ:280857-4169 Sigurður Grétarsson Sími: 471-2257		
		Eyjólfur Valgarðsson KÍ:280857-4169	