

HNITASKRÁ:

AUSTUR	NORDUR	
355373.626	396738.279	467
355370.648	396741.459	468
355366.315	396753.501	469
355361.710	396766.297	470
355353.209	396789.918	471
355358.721	396791.901	472
355401.678	396749.737	473
355389.787	396782.779	475
355391.819	396777.133	476
355396.424	396764.336	477
355396.830	396746.630	478
355380.187	396730.013	489
355399.006	396736.785	490
355414.061	396742.203	491
355432.879	396748.975	492
355441.683	396724.511	493
355422.865	396717.739	494
355407.810	396712.321	495
355388.991	396705.549	496
355434.243	396757.306	520
355420.603	396759.758	521
355416.472	396771.237	522
355404.125	396787.122	523
355423.437	396826.779	542
355467.846	396797.106	543

SKÝRINGAR:

- KVÖÐ UM BÍLASTÆÐI
- FJÖLDI STÆÐA SAMKVÆMT SKILMÁLUM OG REGLUG.
- BINDANDI MÖRK BYGGINGAREITS
- HÁMARKS BYGGINGARREITUR
- SÉRAFNOTARÉTTUR
- BYGGINGARREITUR BÍLAGEYMSLU
- BYGGINGARREITUR BÍLAGEYMSLU
- NÚMER LÓÐAR
- E, F, R. HÚSAGERÐ, SJÁ SKILMÁLA
- NÚMER AÐLIGGJANDI LÓÐABLAÐA, STAÐGREINIR
- 10000010** ÞJÓÐSKRÁRNÚMER
- 180351** LANDNÚMER

SJÁ JAFNFRAMT SKIPULAGSUPPFRÁTT OG SKILMÁLA

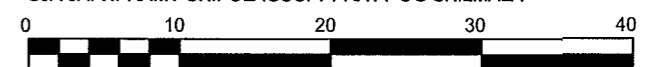

Kvarði 1:500

DEILISKIPULAG SAMÞYKKT Í SKIPULAGS- OG BYGGINGARRÁÐI 23.01.2006 OG Í BÆJARSTJÓRN 24.01.2006

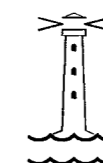

HAFNARFJARÐARBÆR
SKIPULAGS- OG BYGGINGARSVIÐ

KLUKKUVELLIR 4-8 OG 7-13	
MÆLIBLAÐ	25,220,8
Teikn.nr.: 413,034	
VELLIR 6. ÁFANGI	
Mælt: VSB	Samþykkt: Mf
Hannað: VSB	M.kv.: 1:500
Teiknað: EJ	Dags.: 18.01.2013
Breytt: JAN. 2013, MÆLIBLAÐ FRÁ VSB DAGS.16.03.06 UPPFÆRT HJÁ	
SKIPULAGS- OG BYGGINGARSVIDI HAFNARFJARÐAR - ej	
Blaðst.: A3	

BREYTINGAR:

Breyting B; 18.01.13 EJ, Klukkuvellir 4-8, fjölgun íbúða úr 3 í 6, húsagerð breytt. Samþykkt af Skipulags- og byggingarfulltrúa 24.10.2012, óaðlaðist gildi 28.11.2012
Breyting A; 20.08.07 IRB; Stærð lóða og byggingarreita Klukkuvalla 4-8 breytt. Samþykkt af skipulags- og byggingarfulltrúa 16.05.2007.